Prezydent się zmienił, fotoradary zostały »str.9

Przy Athenie powstanie ogródek piwny

Już niedługo będzie można zrelaksować się z całą rodziną przy kawiarni obok Miejskiego Ośrodka Kultury w Śródmieściu. »str.15

nr 14/2011 • 8 - 14 kwietnia 2011

7 DNI
Tygodnik Lokalny
tygodnik7dni.pl

ISSN 1897-2268 INDEKS 227714 cena: 1,80 zł w tym 8% VAT

Miejska Biblioteka Publiczna FILIA Nr 5 Kędzierzyn-Koźle

Prokuratura zbada remont mostu Bierawa-Cisek

Domaga się tego zarząd powiatu, którego członkowie podejrzewają, że zakończona niedawno robota to fuszerka.

– Gołym okiem widać, że deski są nierówne, źle przycięte, a na niektórych jest jeszcze kora – mówi wicestarosta Małgorzata Tudaj. – Chcemy jednoznacznej odpowiedzi czy rzeczywiście wykonano prace jak należało. Co na to wykonawca »str. 3

Chcesz mieszkać, musisz odpracować dług

Miejski Zarząd Budynków Komunalnych znalazł sposób na nierzetelnych lokatorów. Kto nie płacił czynszu za mieszkanie, będzie teraz miał dwa wyjścia: spłacić należność albo ją odpracować.

- Proponujemy dłużnikom zatrudnienie przy porządkowaniu miasta albo remontowaniu pustostanów. Chętni już mogą się zgłaszać. »str.7

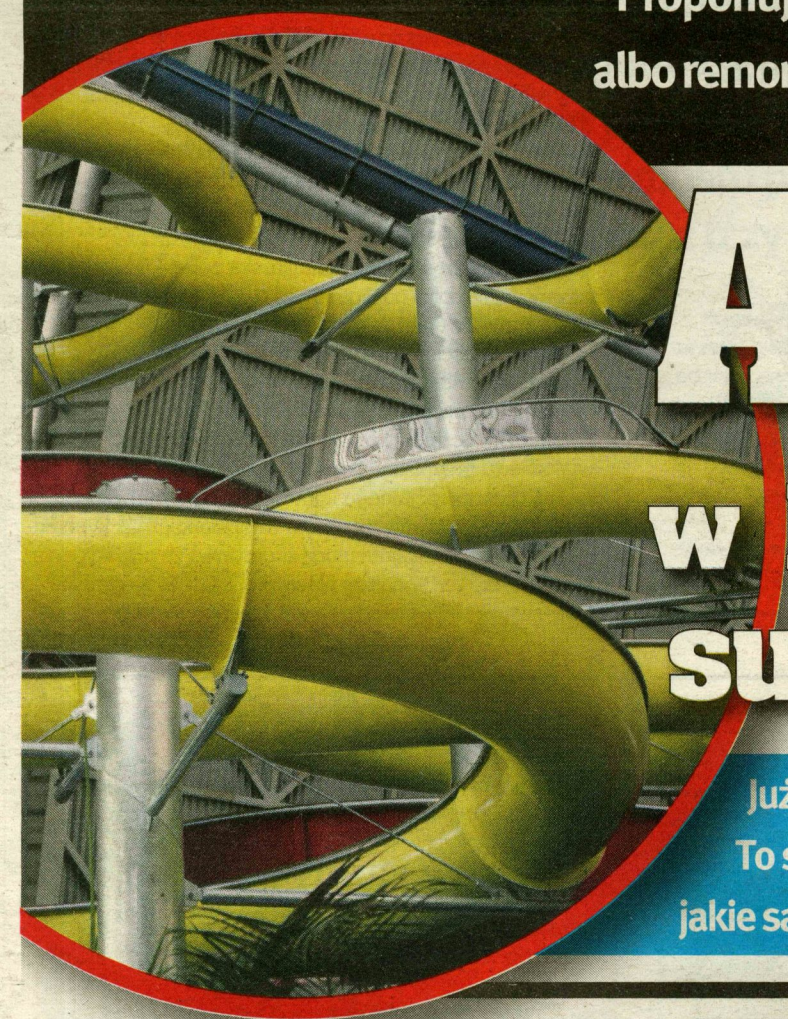

Aquapark w Kędzierzynie ma być supernowoczesny

Już niebawem ma powstać tzw. studium wykonalności. To szczegółowe opracowanie, które wykaże, jakie są możliwości budowy parku wodnego »str.5

PROGRAM TV na 7DNI »str.18-21

ISSN 1897-2268

Będzie pięć imprez zamiast Triathlonu

Młodzieżowe Mistrzostwa Europy „Ludzi z żelaza" nie odbędą się, ale w zamian miasto szykuje nam wiele atrakcji m.in. masowy bieg i mecz siatkarskiej reprezentacji Polski. »str.8

CYTAT TYGODNIA: *– Dobrze jest wygrywać konkurs, ale jak przychodzi do dzielenia pieniędzy, to czasem wydaje się, że lepiej byłoby ich nie mieć. Kto otrzyma w ramach Krajowej Rezerwy Wykonania niewielką kwotę, nie będzie miał problemów z jej podziałem. My mamy 58 mln euro i wiele oczekiwań w regionie. Wszystkich nie uda się spełnić.*

JÓZEF SEBESTA, marszałek województwa opolskiego o podziale unijnej nagrody za umiejętne wydawanie dotacji na lata 2007 - 2013

» Z Policji

W Kędzierzynie na ulicy Judyma, 31 marca 2011 roku, o godzinie 19:45 policjanci zatrzymali 26-latka, który włamał się do kościoła Parafii św. Mikołaja. Mężczyzna nic nie skradł, jednak odpowie za włamanie, za które grozi mu do 10 lat więzienia.

Kierowca forda, 44-letni mieszkaniec Kędzierzyna-Koźla, potrącił 1 kwietnia 2011 roku o godzinie 17:00, prawidłowo prawidłowo idącą kobietę w wieku 76 lat. Poszkodowana, z ogólnymi potłuczeniami, została przewieziona do szpitala. Podczas czynności wykonywanych przez policjantów okazało się, że mężczyzna jest nietrzeźwy. Badanie alkomatem wykazało, że mężczyzna w wydychanym powietrzu miał 0,6 promila alkoholu. Sprawca stracił prawo jazdy i grozi mu do dwóch lat więzienia.

W Cisku, 03 kwietnia 2011 roku o godzinie 1:30, na ulicy Olszowej, kierujący osobowym fordem mieszkaniec Zakrzowa nie dostosował prędkości do panujących warunków na drodze, stracił panowanie nad pojazdem i uderzył w ogrodzenia posesji. Mężczyzna został ukarany mandatem w wysokości 500 złotych.

„Trzeźwy poranek" nie dla wszystkich

Akcja kędzierzyńskich policjantów, która odbyła się 4 kwietnia 2011 roku, skierowana była przeciwko nietrzeźwym uczestnikom ruchu drogowego. Funkcjonariuszy z Kędzierzyna-Koźla wspierali koledzy z KWP w Opolu, a w działaniach wzięło udział 12 policjantów. Priorytetem działań rozpoczętych o 5:00 było eliminowanie z ruchu drogowego nietrzeźwych uczestników. Podczas akcji policjanci pilnowali, aby kierujący przestrzegali przepisów ruchu drogowego, szczególnie ograniczeń prędkości. Funkcjonariusze przebadali na zawartość alkoholu 183 kierujących. Policyjny alkomat zasygnalizował pozytywny wynik badania tylko w jednym przypadku. Kierujący osobowym volkswagenem zatrzymany do kontroli około 6:10 na ulicy Armii Krajowej miał w wydychanym powietrzu 0,8 promila alkoholu. Podczas działań funkcjonariusze ujawnili 69 wykroczeń. Dla 31 kierujących policyjne kontrole skończyły się mandatami.

» Komentarz

Nic śmiesznego FM

LESZEK STAŃSKI

Prima aprilis za nami, ale trzeba przyznać, że nie wszystkie żarty, które tego dnia zrobiły media w Kędzierzynie-Koźlu swoim odbiorcom były zabawne. W naszym tygodniku pojawiła się informacja o kędzierzynianinie, który został oszukany przez kosmitów. W zamian za dostarczenie zielonym stworkom autografu posła Roberta Węgrzyna, miał od przybyszów z obcej planety otrzymać poprawnie wytypowaną szóstkę w totka. Miłośnicy psot i absurdalnego humoru – na co otrzymaliśmy liczne dowody – uznali nasz artykuł za doskonale pasujący do konwencji tego dnia. Dziękujemy.

Żart na 1 kwietnia, jeśli media chcą się bawić tą formą komunikacji z odbiorcami, może mieć wiele form, ale na pewno nie powinien nieść ze sobą komunikatu, który jest przykry, ani trochę śmieszny i rodzi w odbiorcach stres. A tak było np. gdy dziennik „Fakt" kilka lat temu z pierwszej strony wykrzyczał, że „Odebrali nam Euro 2012". Zarówno sportowi kibice, jak też wszyscy, którym międzynarodowy wizerunek Polski choć trochę leży na sercu przeżyli niemiły szok po lekturze tego artykułu, a na redakcję „Faktu" posypały się gromy z różnych stron. Nic dziwnego. „Żartobliwa" informacja nie była ani trochę śmieszna, gdy czytać ją wprost, ani też nie stała się choć odrobinę zabawna, gdy szefostwo tabloidu zaczęło wyjaśniać, że to „tylko" żart.

Niestety podobna wpadka przydarzyła się naszym kolegom z Radia Park. Im też zabrakło poczucia humoru i z braku inwencji postanowili 1 kwietnia obdarować słuchaczy przezabawnym komunikatem, że doniesienia o budowie parku wodnego w Kędzierzynie-Koźlu to… primaaprilisowy żart. Ha, ha, ha…

Najpierw bowiem, niedługo przed prima aprilisem, prezydent Tomasz Wantuła w udzielonym rozgłośni wywiadzie poinformował, że powstanie u nas aquapark, a 1 kwietnia radio zaprzeczyło słowom prezydenta i własnej informacji, puszczając newsa o budowie aquaparku w formie żartu. Stało się to zresztą w dniu, gdy tygodnik 7 DNI na pierwszej stronie z dopiskiem „To nie prima aprilis" powiadomił: „Będziemy mieli aquapark!".

W radio o tym wiedzieli, bo co rano jest tam przegląd prasy, ale i tak postanowili „zażartować". Śmiech to zdrowie, więc śmiejmy się.

» Komentuje Tadeusz Krotos

» Przygarnij psiaka

KOLOR - około czteroletni piesek bardzo grzeczny, towarzyski, nadaje się do mieszkania.

Więcej szczegółów można uzyskać w schronisku pod numerem tel. 077 483 85 28. Czynne jest od poniedziałku do piątku od 7.00 do 18.00. W soboty i niedzielę przytulisko jest otwarte od 9.00 do 13.00. Więcej informacji można znaleźć na stronie internetowej www.schronisko.msokkozle.pl.

R E D A K C J A

7 DNI Tygodnik Lokalny tygodnik7dni.pl

redaktor naczelny: ....Leszek Stański - redakcja@tygodnik7dni.pl
dział miejski: ....Maciej Niemas - mniemas@tygodnik7dni.pl
dział sportowy: ....Wojciech Potocki - wpotocki@tygodnik7dni.pl

Dział reklamy: ☎ 505 30 30 30, ✉ reklama@tygodnik7dni.pl
Konsultanci ds.reklamy: Anna Fedyszyn - tel.517 095 865, Anna Baraniak - tel.508 138 991
www.tygodnik7dni.pl

WYDAWCA: F.H."microPRO" 47-220 Kędzierzyn-Koźle ul.Karola Miarki 2F tel.505 30 30 30 fax: 077 483 79 50 e-mail: redakcja@tygodnik7dni.pl

REDAKCJA NIE ODPOWIADA ZA TREŚĆ ZAMIESZCZANYCH REKLAM I OGŁOSZEŃ
Opracowanie graficzne ogłoszeń i reklam jest własnością wydawcy i nie może być powielane bądź wykorzystywane w części lub całości bez jego pisemnej zgody

Redakcja zastrzega sobie prawo do redagowania i skracania tekstów. Przedruki tylko i wyłącznie za pisemną zgodą wydawcy.
Wszystkie prawa zastrzeżone. Copyright by F.H.microPRO

» Z ostatniej chwili

W rocznicę tragedii pod Smoleńskiem

W tę niedzielę, 10 kwietnia 2011 roku, przypada rocznica katastrofy smoleńskiej. Tego dnia odbędzie się szereg uroczystości z udziałem najważniejszych osób w państwie. W piątek, w szkołach ponadgimnazjalnych z terenu powiatu kędzierzyńsko-kozielskiego zorganizowane zostaną specjalnie akademie, odwołujące się do tragicznych wydarzeń sprzed roku. Temat katastrofy pojawi się także na lekcjach historii. W niedzielne południe w kościele p. w. św. Mikołaja w Kędzierzynie, mieszkańcy naszego powiatu wezmą udział we mszy świętej za wszystkich, którzy pamiętnego poranka zginęli pod Smoleńskiem. Nabożeństwo w tej intencji zaplanowano również o godzinie 8:30 w kościele p. w. Ducha Świętego i NMP Matki Kościoła na osiedlu Piastów oraz o godzinie 11:30 w kościele p. w. św. Eugeniusza de Mazenoda na osiedlu Pogorzelec.

» Sprostowanie

W artykule pana Leszka Stańskiego pod tytułem „Ktoś podpalił szatnię w gimnazjum nr 4..." zamieszczonym w Tygodniku 7 Dni z dnia 25 marca br. Podano informacje, które mijają się z prawdą, mimo że ów artykuł powstał w oparciu o oficjalny komunikat dyrekcji szkoły przesłany do redakcji na prośbę pana Macieja Niemasa: „Dyrektor Publicznego Gimnazjum nr 4 im. Karola Wojtyły w Kędzierzynie Koźlu informuje, że w dniu 16 marca 2011 r. Około godziny 18-tej na terenie szkoły miał miejsce pożar.

Do zdarzenia doszło w wyniku działania osób trzecich, które prawdopodobnie wrzuciły petardę do szatni chłopców przy sali gimnastycznej. Pomieszczenie uległo zniszczeniu i niezbędne jest jego odnowienie.

Niektórzy uczniowie z klasy 1F doznali dotkliwych strat materialnych – spaliły się ich ubrania, buty, telefony komórkowe, okulary itp. W tej sytuacji najważniejsze jest to, że nikt fizycznie nie ucierpiał".

Uważamy, że sztuka dziennikarska polega na rzetelnym informowaniu opinii publicznej o zaistniałych zdarzeniach, stąd nasze sprostowanie.

Niezgodności zamieszczone w artykule to:
wydarzenia zostały opisane niezgodnie z ich faktycznym przebiegiem; to nauczyciel prowadzący zajęcia otworzył szatnię. Ewakuował uczniów i rozpoczął gaszenie pożaru;
wypowiedzi przypisane pani Agnieszce Piśniak i nauczycielom są częścią oficjalnego komunikatu dyrekcji szkoły;
„szkolne psoty" zamieszczone w ramce obok zdjęcia przedstawiającego gimnazjum mogą sugerować, że owe wydarzenia mają miejsce w naszej placówce, a jest to nieprawda.

mgr Grażyna Borecka - wicedyrektor PG nr 4

» Dyżur prezydenta miasta

W każdy poniedziałek w Urzędzie Miejskim w godz. 13:00 - 17:00 na mieszkańców czeka prezydent.

» Dyżury radnych miejskich

W każdy poniedziałek w Urzędzie Miejskim w godz. 15:30 - 16:30 dyżurują przewodniczący rady miasta lub jego zastępcy.

» Dyżury radnych powiatu

W każdy poniedziałek w budynku starostwa, I piętro. Pokój 18. w godz. 14.00-16.00 dyżuruje przewodniczący Rady Powiatu lub jego zastępcy.

» Poseł Wegrzyn czeka

Biuro Poselskie Roberta Węgrzyna przy Alei Jana Pawła II 36 otwarte jest od poniedziałku do piątku w godz. 10:00 do 16:00. W każdy wtorek udzielane są przez prawnika bezpłatne porady prawne. Telefon: 77 483 45 28.

Remont mostu za 360 tys. zł to fuszerka? Będzie śledztwo

AFERA MOSTOWA » Deski są nierówne, przycięte byle jak, a niektóre nawet nieokorowane – twierdzi zarząd powiatu, który skierował do prokuratury wniosek o zbadanie jakości remontu przeprawy na Odrze między Bierawą a Ciskiem.

LESZEK STAŃSKI

Ostatni remont mostu, na który powiat przeznaczył ponad 360 tys. zł, rozpoczął się w lutym, a wykonawcą była firma Sanbud. W marcu pod okiem Arkadiusza Krysia, dyrektora Powiatowego Zarządu Dróg w Kędzierzynie-Koźlu dokonano odbiorów technicznych.

Drewniana nawierzchnia miała służyć lekkim pojazdom (do 3,5 tony) i pozwolić na korzystanie z przeprawy przez trzy lata, kiedy to planowane jest oddanie do użytku zupełnie nowego, stalowo-betonowego mostu.

Sprawa remontu niespodziewanie stanęła na środowym posiedzeniu zarządu powiatu. Gabriela Tomik z Komitetu Tomasza Wantuły zwróciła uwagę, że robota została wykonana wadliwie. Zarzuciła firmie Sanbud, że gołym okiem widać uchybienia dotyczące jakości użytych materiałów, staranności ułożenia nawierzchni, stwierdziła też, że to, co zostało zrobione odbiega od określonego w przetargu zamówienia. Po wystąpieniu Tomik wywiązała się krótka, ale burzliwa dyskusja.

– Jedźmy na miejsce, zobaczmy jak to rzeczywiście wygląda – zaproponowała wicestarosta Małgorzata Tudaj z PO. Pozostali uczestnicy posiedzenia zaakceptowali pomysł.

Oględziny mostu nie wypadły najlepiej w oczach rządców powiatu.

– Stwierdziliśmy, że deski są różnej grubości, przez co nawierzchnia nie jest równa. Na dodatek deski nie zostały starannie przycięte, a niektóre są nie do końca okorowane – relacjonuje Małgorzata Tudaj. Sprawa oburzyła większość członków zarządu powiatu, zaś efektem jest wniosek do prokuratury o zbadanie jakości remontu.

» – To nie wygląda dobrze – uznali włodarze powiatu. – Zanim zapłacimy za ten remont, poprosimy o ekspertyzę, czy został on przeprowadzony z należytą starannością – zdecydowali.

Wykonawca zapewnia, że robota została wykonana zgodnie z życzeniem powiatu, a nowa nawierzchnia mostu posłuży kierowcom przez trzy lata

– Równolegle powołamy też własnego rzeczoznawcę – zapowiada wicestarosta Tudaj. – Powiat jeszcze nie przelał pieniędzy na konto wykonawcy. Zanim to zrobimy, chcemy mieć ekspertyzę potwierdzającą zgodność wykonanych prac z zamówieniem przetargowym dodaje urzędniczka.

Przedstawiciele firmy Sanbud są zaskoczeni kierowanymi wobec nich zarzutami.

– Wszystko zostało zrobione zgodnie ze specyfikacją przetargu. Najlepszy dowód, że daliśmy na tę robotę trzy lata gwarancji – przekonuje Krzysztof Akonom, pełnomocnik firmy Sanbud.

Dlaczego więc deski są nierówne, a niektóre wyglądają na spękane? – dopytujemy.

– Różnice w długości desek są niewielkie, nie wpływają na jakość użytkową mostu. Spękania są efektem bardzo o tej porze roku zmiennych warunków pogodowych i faktu, że drewno pracuje, nabierając wilgoci lub osuszając się w zależności od aury – tłumaczy Akonom. – Oprócz nawierzchni mostu wzmocniliśmy także jej podkład, dzięki czemu konstrukcja jest sztywniejsza. Różnice w grubości desek, a także niewielkie pozostałości kory także nie naruszają żadnych norm, ani nie są sprzeczne z tym, co zamówił inwestor. Jestem przekonany, że ekspertyzy potwierdzą właściwą jakość przeprowadzonego remontu, a jeśli będą konieczne jakieś poprawki to wykonamy je w ramach gwarancji. – dodaje reprezentant przedsiębiorstwa.

Arkadiusz Kryś, dyrektor Powiatowego Zarządu Dróg, który przyjął remont jako wykonany prawidłowo, nie chce na razie komentować sprawy. Zastrzega, że nie może tego zrobić nie znając szczegółowo zarzutów i wątpliwości opisanych we wniosku zarządu powiatu do prokuratury.

Starosta Józef Gisman pytany przez nas, czy na dyrektora Krysia mogą spaść służbowe konsekwencje dokonanego bez zastrzeżeń odbioru technicznego prac, które budzą tak wiele wątpliwości, odpowiada krótko: – Poczekajmy z jakimikolwiek wnioskami na ustalenia prokuratury.

OSTATNIE LATA PROWIZORKI

Most między Bierawą a Ciskiem liczy już ok. 40 lat, chociaż gdy go budowano miał służyć tylko przez dwa, trzy lata do chwili budowy nowej, solidnej konstrukcji. Przetrwał jednak niemal cztery dekady, chociaż w ostatnich latach jego stan był coraz gorszy. W rezultacie drastycznie ograniczono jego nośność do zaledwie 3,5 tony, a przed ostatnim remontem nawet do 2 ton.

Urząd Marszałkowski oraz rząd mają już 28 z 33 potrzebnych milionów zł na budowę nowej przeprawy. Powiat i gminy Bierawa oraz Cisek muszą dołożyć 5 mln. Jeśli tak się stanie, nowoczesny most na granicy gmin będzie gotowy w 2014 r.

Efektywne kontakty między biznesem a nauką

Pod patronatem Starostwa Powiatowego w Kędzierzynie-Koźlu w niedzielę, 10 kwietnia 2011 roku, odbędzie się tegoroczna „Wystawa stołów wielkanocnych" organizowana przez Związek Śląskich Kobiet Wiejskich.

Impreza związana jest tradycjami Świąt Wielkanocnych na Śląsku, a w szczególności dekoracji stołu wielkanocnego i potraw świątecznych. Będzie okazja do degustacji smakołyków i promocji produktów regionalnych. Każdorazowo wystawa gromadzi około 2 tys. zwiedzających. W tym roku swój udział zapowiedziały delegacje z Francji, Ukrainy, Niemiec, Austrii i Czech. Prezentacje przygotowało 20 kół terenowych z Opolszczyzny oraz województwa śląskiego.

Początek imprezy zaplanowano na godzinę 13:00 w gimnazjum przy ulicy Korfantego 3 w Pawłowiczkach. Organizatorzy serdecznie zapraszają wszystkich chętnych.

Mali Olimpijczycy walczyli o miejsca

15 drużyn z całego województwa i około 90 zawodników wzięło udział 31 marca 2011 roku w wojewódzkich zawodach pod nazwą „Mały Olimpijczyk", które odbyły się w Hali Sportowej przy alei Jana Pawła II w Kędzierzynie-Koźlu.

Wśród zaproszonych gości, którzy uroczyście otworzyli zawody byli: Jerzy Pałys członek Zarządu Powiatu, wizytator Opolskiego Kuratorium Oświaty, Małgorzata Kulesza oraz kierownik Wydziału Oświaty, Kultury, Kultury Fizycznej i Promocji, Irena Romejko.

Pierwszy taki koncert w historii

„Góralsko siła" to tytuł koncertu zespołu „Trebunie – Tutki", z którym wystąpi 17 kwietnia 2011 roku o godzinie 16:00 w kościele ewangelicko-augsburskim przy ulicy Głowackiego 17 w Kędzierzynie-Koźlu. Bilety w cenie 30 złotych są do nabycia w kasie kina „Chemik". TREBUNIE-TUTKI – to muzykująca od pokoleń góralska rodzina, która nie tracąc nic ze swojego charakteru, przeszła ewolucję od kapeli góralskiej po zespół koncertujący na całym świecie.

R E K L A M A

MOTOTREND
Profesjonalny serwis skuterów i rowerów

Kędzierzyn-Koźle, ul. Dunikowskiego 24, tel.: 518 806 434

Salony Urody Aleksandra
Polecamy:
• karty podarunkowe
• serie zabiegów w atrakcyjnej cenie
Zapraszamy: poniedziałek - piątek: 9:00 - 19:00 sobota: 8:30 - 13:30
Zapraszają na:
• Zabiegi pielęgnacyjne twarzy
• Mikrodermabrazję
• Mezoterapię bezigłową z wykorzystaniem takich substancji, jak: kwas hialuronowy, kolagen, retinol, witamina C
• Peeling kawitacyjny
• Stylizację paznokci
• Manicure hybrydowy NOWOŚĆ!
• Pedicure klasyczny oraz dla diabetyków
• Depilację ciepłym woskiem
• Makijaż okolicznościowy
Sprzedaż kosmetyków firm: CLARENA i Peggy Sage

Kędzierzyn, Aleja Jana Pawła II 36 E, tel. 77 482 10 46, Koźle, ul. Garncarska 3 Ip., tel. 77 472 29 65

Przyjdź z problemem do biblioteki

Mieszkańcy naszego miasta mogą skorzystać z bezpłatnej porady specjalistów z dziedziny prawa, ubezpieczeń społecznych, pomocy socjalnej i doradztwa zawodowego. Taką możliwość daje Serwis „Internetowy Serwis Prawno-Obywatelski Katowice-Opole", który działa jako aplikacja sieciowa, umożliwiająca dostęp do informacji obywatelskiej i poradnictwa prawno-specjalistycznego. Na serwis składają się dwie niezależne aplikacje:

– Obywatelskie Kompendium Wiedzy dostępne w Internecie dla wszystkich zainteresowanych.

– Aplikacja A. I. D. A. net /Asystent Indywidualnego Dostępu Abonenckiego – dostępna tylko w czytelni Miejskiej Biblioteki Publicznej w Koźlu (Rynek 3).

„I-spoko – Internetowy Serwis Prawno-Obywatelski Katowice-Opole" to projekt Śląskiej Fundacji Obywatelskiej LEX CIVIS, a zadanie współfinansowane jest ze środków Ministerstwa Pracy i Polityki i Społecznej w ramach Programu Operacyjnego: Fundusz Inicjatyw Obywatelskich.

Dzień z wybitną noblistką

Decyzją Parlamentu Rzeczypospolitej Polskiej ustanowiono rok 2011 Rokiem Marii Skłodowskiej-Curie. Fakt ten stał się inspiracją do zorganizowania w auli Zespołu Szkół nr 3 w Sławięcicach spotkania naukowego pod hasłem „Maria Skłodowska-Curie – fenomen nauki". Podczas spotkania wykład wygłosił prof. dr hab. inż. Piotr Paweł Wieczorek, pracownik naukowy Uniwersytetu Opolskiego. Zajęcia wzbogacono prezentacją multimedialną.

Bezrobocie nadal jest wysokie

Jak podaje Powiatowy Urząd Pracy w Kędzierzynie-Koźlu, ilość osób bezrobotnych nadal utrzymuje się na wysokim poziomie. Na koniec marca było to 5030 osób, w tym 2770 kobiet. Liczba ta powinna jednak spadać, ponieważ zależy ona od sezonowości i związanych z tym ofert pracy. Obecnie „pośredniak" dysponuje 67 ofertami, wśród których większość dotyczy mężczyzn oraz osób w wykształceniem kierunkowym.

Peczkis zrezygnował w imię pamięci o Lechu Kaczyńskim

Grzegorz Peczkis (PiS) odszedł ze stołka wiceprzewodniczącego rady miasta, bo ta nie nazwała mostu na obwodnicy tak jak chciał radny.

LESZEK STAŃSKI

– Nadal współpracujemy z prezydentem i koalicją – zapewnia Robert Młodziński, szef klubu PiS w radzie miasta, bagatelizując decyzję Peczkisa, którą nazywa „osobistą".

Grzegorz Peczkis niewątpliwie osłabił pozycję swojego ugrupowania w koalicji rządzącej, rezygnując z eksponowanego stanowiska. Nasze pytania dlaczego zdecydował się na taki krok, początkowo zbywa ogólnikami.

– Swoją decyzję podjąłem w związku z wykluczeniem radnego PiS Adama Sadłowskiego z komisji, w której pracował od początku kadencji. Nastąpiło to jeszcze przed odwołaniem kogokolwiek z opozycji z komisji – tłumaczy Peczkis. Zdarzenia, o których mowa miały jednak miejsce wiele tygodni temu, trudno więc uwierzyć, że była to bezpośrednia przyczyna tak istotnego kroku, jak odejście ze stanowiska wiceprzewodniczącego rady. Grzegorz Peczkis kontynuuje: – Moja rezygnacja wiąże się także z tym, że nie chciałem dłużej firmować takiego stanu rzeczy. Moje stanowisko nic nie wnosiło. Nie miałem wglądu do programu koalicji. Nic ze mną nie uzgadniano, a propozycje PiS nie były brane pod uwagę – tłumaczy radny.

Gdy prosimy o przykłady, w końcu radny przestaje mówić ogródkami i wykłada kawę na ławę.

– Mówię tu np. o sprawie nazwania mostu na obwodnicy. Zebraliśmy 500 podpisów mieszkańców z petycją o nazwanie mostu na Odrze imieniem Lecha Kaczyńskiego. Niestety nie wzięto tego pod uwagę, choć była to inicjatywa społeczna, a nie stricte nasza, partyjna – zaznacza radny. – Jesteśmy honorowi i stać nas na wyraźne stanowisko w takich sprawach – dodaje.

Poszło więc o to, że na ostatniej sesji rada zamiast nazwać most na obwodnicy imieniem tragicznie zmarłego przed rokiem prezydenta, nadała mu prostą i wynikająca z geograficznego usytuowania nazwę „Południowy".

Co na to mieszkańcy? W naszej minisondzie, jaką w czwartek przeprowadziliśmy w centrum Kędzierzyna zdania były podzielone, ale z wyraźnym wskazaniem na zaproponowaną przez prezydenta Tomasza Wantułę nazwę most Południowy. Zapytaliśmy dziesięć osób, tylko trzy uznały, że obiekt powinien nosić imię śp. Lecha Kaczyńskiego.

Na razie nie wybrano następcy Grzegorza Peczkisa na stanowisko wiceprzewodniczącego rady. Z naszych informacji wynika, że szanse na jego objęcie ma Robert Młodziński, gdyż większość koalicji chce dobrej współpracy z PiS, tego samego w drugą stronę pragnie także szef klubu radnych tej partii.

– Współpraca z PiS przebiega bez zakłóceń. Dlatego decyzja Peczkisa jest co najmniej niezrozumiała – komentuje jeden z radnych rządzącej większości.

Decyzja o wyborze następcy Peczkisa zapadnie pod koniec kwietnia.

» Grzegorz Peczkis zajmował stanowisko wiceprzewodniczącego rady miasta od grudnia.

„Następcę Peczkisa poznamy pod koniec kwietnia. Ustaliliśmy, że duże szanse na objęcie tego stołka ma Robert Młodziński, szef miejskiego klubu radnych PiS

REKLAMA

Aquapark w Kędzierzynie ma być supernowoczesny

RUSZYŁY PRZYGOTOWANIA DO INWESTYCJI » Informacja o planowanej budowie parku wodnego, którą „7 DNI" podało przed tygodniem, nie była żartem primaaprilisowym. Mieszkańcy Kędzierzyna-Koźla już zacierają ręce.

LESZEK STAŃSKI

Byłam zszokowana, gdy dowiedziałam się, że w naszym mieście ma powstać taki kompleks rekreacyjny. Z tego co wiem, to najbliższy jest w Tarnowskich Górach, a to trochę za daleko, żeby jeździć się popluskać. Super, że coś takiego będziemy mieli też na miejscu – promienieje z radości Tymoteusz Zieliński, mieszkaniec os. Piastów.

Informację o planowanej budowie parku wodnego, tygodnik „7 DNI" podał przed tygodniem. Zelektryzowała ona większość mieszkańców, byli jednak tacy, którzy potraktowali ją jako żart primaaprilisowy, szczególnie, że poprzedni numer gazety ukazał się 1 kwietnia. Tymczasem władze miasta nie tylko opowiadają o śmiałych planach, ale również ostro wzięły się do roboty. Już niebawem ma powstać tzw. studium wykonalności. To szczegółowe opracowanie, które wykaże, jakie są możliwości budowy parku wodnego i przede wszystkim odpowie na pytanie, w którym miejscu byłoby to najbardziej opłacalne. Prezydent Tomasz Wantuła chciałby, żeby był to kompleks sportowy Azotor. Wantuła nie upiera się jednak przy tej lokalizacji i ostateczna decyzja w sprawie zapadnie dopiero, jak gotowe będzie wspomiane studium wykonalności.

Potem miasto przystąpi do wyłonienia firmy, która zaprojektuje obiekt. Niewykluczone też, że jeden podmiot wygra konkurs na opracowanie dokumentacji projektowej i wykonanie prac budowlanych. To mogłoby bardzo przyśpieszyć inwestycję. Władze gminy chcą, aby była ona realizowana w ramach tzw. partnerstwa publiczno-prywatnego. W uproszczeniu polega to na tym, że prywatna firma buduje aquapark a miasto bierze go potem w leasing, płacąc roczne raty za korzystanie z obiektu. Dzięki temu nie ma potrzeby jednorazowego nadwyrężania miejskiej kasy, jak ma miejsce w przypadku standardowych inwestycji.

» Mekką wszystkich amatorów wodnej rozrywki jest Tropical Island pod Berlinem.

> **Już niebawem ma powstać tzw. studium wykonalności. To szczegółowe opracowanie, które wykaże, jakie są możliwości budowy parku wodnego**

Władze miasta nie chcą na razie mówić w szczegółach, jak park wodny będzie wyglądał. Wiadomo jednak, że będzie to obiekt zadaszony. Na rynku istnieje wiele rozwiązań. Dach może być jednocześnie wielkim świetlikiem tak by było jak w obiekcie odkrytym. Przy zastosowaniu odpowiednich technologii można nawet tak jak w Tropical Island pod Berlinem opalać się. Ale to nie koniec możliwości jakie serwuje nam nowoczesna technika. Przy zastosowaniu emiterów ciepła kąpiący się będą się czuli tak samo jak na plaży gdzie słońce grzeje nasze ciało.

– Byłem kiedyś w Tropical Island. Jest tam m.in. niesamowita plaża, na której w nocy można spać. Czujesz się, jakbyś naprawdę był na tropikalnej wyspie – przyznaje Mateusz, student z Kędzierzyna-Koźla, który także zaciera ręce na myśl, że pod nosem powstanie podobny kompleks.

Jego budowę oszacowano na 20 do 30 milionów złotych. Niewykluczone jednak, że kwota ta okaże się wyższa. tak było chociażby przy budowie hali sportowej Azoty. Najpierw koszt jej budowy oszacowano na 9 milionów złotych, a ostatecznie skończyło się na ponad 20 mln zł.

Co było żartem, a co nie

W poprzednim numerze, jako, że ukazał się on 1 kwietnia, zgodnie z dziennikarską tradycją zamieściliśmy jeden żart. Zdecydowana większość naszych czytelników domyśliła się, że chodziło o artykuł ze str.14, w którym jeden z naszych czytelników skarżył się, że został oszukany przez kosmitów. Ci ostatni w zamian za autograf posła Węgrzyna mieli mu podać zwycięskie liczby w totolotka. Wiemy, jednak, że są tacy, którzy w to uwierzyli. Szerzej komentować tego nie będziemy, niemniej, cieszymy się, że udało nam się nie tylko rozśmieszyć czytelników, ale i nabrać.

Wyrównywanie szans edukacyjnych

Powiat Kędzierzyńsko Kozielski otrzymał dotacje celowe na realizację zadań w ramach wieloletniego „Programu na rzecz społeczności romskiej w Polsce", ustanowionego przez rząd. Dofinansowania na 2011 rok udzielone zostały przez Ministerstwo Spraw Wewnętrznych i Administracji za pośrednictwem Wojewody Opolskiego.

Pieniądze zostaną rozdysponowane w następujący sposób. Kwota 15 tys. złotych przeznaczona będzie na wycieczki krajoznawcze dla dzieci romskich w celu zapewnienia jednakowych szans edukacyjnych. Kolejne pieniądze, w wysokości 900 złotych pokryją ubezpieczenie podopiecznych od nieszczęśliwych wypadków. Natomiast 2880 złotych powiat przeznaczy na wyposażenie świetlicy wiejskiej. Natomiast Zorganizowanie koloni letniej dla uczniów romskich pochłonie kwotę 22 tys. złotych.

Łącznie w bieżącym roku na zadania wynikające z rozporządzenia Rady Ministrów wydane zostanie ponad 40 tys. złotych.

MZK zmienia rozkład jazdy

– Zmiany rozpoczynamy 11 kwietnia 2011 roku i dotyczyć będą one linii nr 12 i 14, które zostaną całkowicie zlikwidowane. Likwidujemy także końcówkę na ulicy Orzeszkowej. Inne, czyli 1, 2, 3, 4, 5, 7, 8, 9, 13 oraz 15 zmienią godziny kursowania oraz (niektóre) uzupełnią te zlikwidowane – mówi dyrektor Miejskiego Zakładu Komunikacji w Kędzierzynie Koźlu Antoni Capała.

R E K L A M A

Twoja Apteka

U NAS KUPUJESZ LEKI ZA GROSZE, SAM SPRAWDŹ PROSZĘ!

› bezpłatny pomiar ciśnienia i wagi ciała
› co miesiąc nowe promocje, konkursy, bezpłatne miesięczniki

w aptece do nabycia bezpłatne glukometry i wstrzykiwacze

Zrób zakupy przez telefon! Dowóz GRATIS*

* na wybrany asortyment

Zapraszamy codziennie w godzinach: pon.-piątek 8:00 - 20.00 i soboty w godz. 8:00 - 15:00

W KOŹLU (obok Radia Park) ul.Piastowska 1, tel. 77 482 05 98

W KĘDZIERZYNIE ul.HARCERSKA 14, tel.77 481 08 34 (w budynku przychodni IS-MED, naprzeciwko pawilonu "Światowid")

R E K L A M A

ZAKŁAD POGRZEBOWY
KORA & GWÓŹDŹ
- przewozy autokarawanem w kraju i za granicą
- posiadamy kaplicę i chłodnie
- usługi cmentarne i kamieniarskie (grobowce, pomniki i nagrobki)
- BEZGOTÓWKOWE ROZLICZENIA ZASIŁKU POGRZEBOWEGO W KRUS-ie i ZUS-ie
- kremacja, ekshumacja

INFORMACJA CAŁODOBOWA I PRZYJMOWANIE ZLECEŃ
tel. kom.: 602 641 448, 0607 561 183
47-220 Kędzierzyn-Koźle, ul.Judyma tel. 077 483 21 65
47-200 Koźle, ul.Racławicka 6 tel. 077 482 92 59

Informator Samorządowy

Publikacja sfinansowana przez Urząd Miasta Kędzierzyna-Koźla

Stawiają na „Czyste Miasto"

Informacja na temat realizacji przez gminę Kędzierzyn-Koźle zadań związanych z porządkiem, ochroną środowiska, ochroną przyrody i ekologią.

» Utrzymanie czystości to jedno z wielu zadań gminy.

W 2011 roku wydział Ochrony Środowiska i Infrastruktury realizować będzie szereg zadań mających na celu utrzymanie czystości oraz poprawę estetyki miasta. Najważniejsze z nich to:

1. Utrzymanie czystości oraz zimowe utrzymanie parków, placów, Rynku oraz innych terenów zieleni miejskiej. Na ten cel zostanie wydanych około 313 tys. złotych.

2. Utrzymanie czystości na innych działkach gminnych – nieużytków, terenów przeznaczonych do sprzedaży i innych nie ujętych w umowach opisanych w pkt. 1–do 31.05.2013 roku. Przeznacza się na to zadanie 430 tys. złotych.

3. Utrzymanie czystości na 16 miejskich placach zabaw: zbieranie odpadów, opróżnianie koszy, koszenie traw itp. Przeznacza się na ten cel około 44 tys. złotych.

4. Remonty urządzeń zabawowych: ze względów prawnych nie można było jednym przetargiem wyłonić wykonawcę prac związanych z utrzymaniem czystości i remontami urządzeń. Środki zabezpieczone to 60 tys. złotych.

5. Utrzymanie czystości na placu rekreacyjno-sportowym na oś. Wschód: 3-letnia umowa obowiązująca do 31.12.2013 roku. Na ten cel przeznacza się około 27 tys. złotych.

6. Pielęgnacja i wycinka drzew z terenów zieleni miejskiej: realizacja zadań na podstawie ustaleń inspektora ds. zieleni, zgłoszeń SM i uwag mieszkańców. W okresie od kwietnia do końca grudnia jest zabezpieczonych na ten cel 70 tys. złotych.

7. Likwidacja dzikich wysypisk odpadów: realizacja zadań na podstawie ustaleń inspektora ds. utrzymania czystości i porządku, zgłoszeń SM i mieszkańców. Do 29.02.2012 roku obowiązuje umowa z Zakładem Usług Wielobranżowych. Przeznaczono na ten cel 250 tys. złotych.

8. Zbiórka odpadów wielkogabarytowych: Z każdego osiedla raz na kwartał wywożone są odpady wielkogabarytowe przez firmę wyłonioną w przetargu. Obecnie zadanie realizowana na zlecenie Urzędu przez Remondis Gliwice. Kwota zabezpieczona to 200 tys. złotych.

9. Prace interwencyjne, porządkowe, wynikające głównie ze zdarzeń losowych oraz dewastacji. Umowa na kwotę około 14 tys. złotych.

10. Utrzymanie cmentarza żołnierzy Armii Radzieckiej. Koszt utrzymania przez okres 8 m-cy to 20 tys. złotych.

11. Utrzymanie fontanny na Rynku i zdroju ulicznego przy ulicy Złotniczej. Zakres prac obejmuje m.in. konserwację, codzienne czyszczenie, naprawę uszkodzeń, wymianę wody w fontannie, czyszczenie postumentu, figury, murków, odstojnika i filtrów. Wartość prac, to około 15 tys. złotych.

12. Utrzymanie miejsc pamięci: Na terenie gminy zlokalizowane są 35 obiekty upamiętniające miejsca pamięci narodowej. W stałym utrzymaniu jest 10 takich miejsc, pozostałe porządkowane są wg potrzeb. Gmina przeznaczy kwotę 20 tys. złotych na ich utrzymanie.

13. Nasadzenie kwiatów i utrzymanie wież kwietnikowych, a także wymiana nasadzeń, podlewanie, nawożenie i utrzymanie przez okres kwitnienia kwiatów to koszt ok. 24,5 tys. złotych.

14. Montaż ozdobnych koszy z kwiatami i ich utrzymanie. Na nasadzenia i stałe utrzymanie przez okres 7 miesięcy zabezpieczono kwotę 90 tys. złotych.

15. Zakup materiału nasadzeniowego: z posiadanych środków sfinansowany będzie zakup materiału nasadzeniowego dla wnioskodawców deklarujących wykonanie nasadzeń we własnym zakresie. Są to: Publiczne Przedszkole Nr 17 – wartość materiału to 6 tys. złotych, MOPS, ul. Waryńskiego 1-3 – 2,5 tys. złotych i Rada Osiedla Zachód – 300 złotych.

16. Remont małej architektury. Umowa obowiązująca do końca br. obejmuje naprawę zniszczonych ławek, koszy, innych elementów np. drzwi w obozie w Sławięcicach itp. Przeznaczona kwota to 34 tys. złotych.

17. „Stare leki do apteki" – akcja obejmuje 28 aptek z terenu miasta gdzie przyjmuje się zużyte leki i termometry rtęciowe które firma TERMIA z Opola unieszkodliwia. Wartość umowy to 17.000 zł.

18. Obsługa oświetlenia świątecznego. Ze względu na dużą ilość zakupionych ozdób oraz rozległość miasta roczny koszt utrzymania oświetlenia świątecznego wynosi około 48 tys. złotych. Prace do 30.01.2013 r wykonuje firma ODEON wyłoniona w drodze przetargu nieograniczonego.

19. Utrzymanie i konserwacja urządzeń oświetlenia ulic.

20. Czipowanie, odkomarzanie, sterylizacja, zakup i utrzymanie dyspenserów, usuwanie martwych zwierząt. Koszt wszystkiego wyniesie około 36 tys. złotych.

Ile zarabiają doradcy prezydenta

W ostatnich dniach miasto obiegła plotka, że troje doradców prezydenta Tomasza Wantuły pobiera krociowe pensje. Sprawdziliśmy ile w tym prawdy.

Wiele emocji wzbudziła ostatnio kwestia wynagrodzeń, jakie pobierają w urzędzie miasta doradcy prezydenta. Jest ich troje i wiadomo, że Bogdan Tomaszek, były senator i wojewoda, zajmuje się kwestiami rozwoju gospodarczego, była wicestarosta Halina Damas-Łazowska doradza Wantule w sprawach oświaty, a Mirosław Magiera, odpowiada m.in. za PR. Ile zarabiają zausznicy prezydenta?

Na pewno nie kokosy, jak głosiła fama, chociaż pensje doradców na pewno są wyższe od przeciętnych w mieście.

Najwięcej z całej trójki zarabia Halina Damas-Łazowska. Jej pensja to 4000 zł, powiększone o 800 zł wysługi lat. Urzędniczka podkreśla jednak, że przed objęciem stanowiska doradcy pracowała w miejskiej szkole, gdzie zarabiała 4100 zł. Przejście do urzędu miasta obciążyło więc budżet kwota 700 zł. Ta argumentacja jest oczywiście zgodna z rzeczywistością, jeśli w szkole do wykonania obowiązków Haliny Damas-Łazowskiej nie trzeba było zatrudniać nikogo nowego, ani też nikomu obarczonemu tymi obowiązkami dawać podwyżki.

Bogdan Tomaszek dostaje w Urzędzie Miasta 3840 zł (w tym 640 wysługi lat).

Pensja Mirosława Magiery to 2600 zł plus 286 zł za wysługę lat.

Łącznie miesięczne uposażenie całej trójki wynosi więc 11526 zł brutto wraz z wysługą lat.

ELS

Nie chcesz być eksmitowany? Łap za miotłę i zamiataj

Lokatorzy z zadłużonych mieszkań komunalnych będą mogli odpracować swoje zaległe czynsze. Zainteresowanie jest duże.

LESZEK STAŃSKI

Mieszkańcy są już winni miastu z tytułu niezapłaconych czynszów 15 milionów złotych. Za te pieniądze gmina mogłaby postawić pięć sal gimnastycznych, dziesięć kompleksów sportowych „Orlik", albo wyremontować większość dróg. Gminnym urzędnikom od dawna chodziło po głowie, jak ściągnąć zaległości od lokatorów. Na ciekawy pomysł wpadł Stanisław Węgrzyn, który zastąpił Bohdana Cieślika na stanowisku dyrektora Miejskiego Zarządu Budynków Komunalnych.

– Zgodnie z obowiązującą w Polsce ustawą oraz kodeksem cywilnym najemcy mieszkań gminnych mogą odpracować zadłużenie czynszowe na rzecz MZBK. Z tych mieszkańców, którzy zdecydują się tak uregulować swój dług, będą tworzone 10-20 osobowe grupy, które przeszkolimy, wyposażymy w narzędzia oraz odpowiednią odzież i przydzielimy do poszczególnych administracji – opowiada Stanisław Węgrzyn. – Ci ludzie będą pracowali w zespołach mieszanych razem z pracownikami MZBK.

» Długi będzie można spłacić pracując dla miasta.

> **W Gdańsku tylko w 2010 roku mieszkańcy spłacili w ten sposób ponad pół miliona złotych**

Za ile? Jak tłumaczy Węgrzyn, przy czynnościach nie związanych z remontami i budownictwem, będą zatrudniane osoby bez kwalifikacji. Mogą liczyć na około 5 złotych na godzinę. W zamian będą zamiatać i utrzymywać miejską zieleń. Fachowcy będą potrzebni przede wszystkim przy remontach pustostanów. Dla nich stawka wyniesie około 10 zł za godzinę.

– Zadłużenie do rozliczenia będzie brane z dnia 30 marca 2011 roku, co oznacza, że nie będzie możliwości odpracowania długów powstałych po tym okresie – zaznacza Stanisław Węgrzyn. – Nie ma ograniczeń, co do wielkości zadłużenia oraz ilości lokatorów chcących wziąć udział w pracach.

Taki system działa już od kilku lat w Gdańsku. I to z powodzeniem. Gdy pomysł został rzucony przez tamtejszych urzędników na odpracowanie zadłużenia zdecydowało się 80 osób. Dzisiaj swoje zaległości reguluje tak 1,5 tys gdańszczan. Tylko w 2010 spłacili 512 tys. zł.

– U nas do tej pory chęć odpracowania zadeklarowało 5-6 osób. Wierzymy jednak, że będzie ich dużo więcej, szczególnie, gdy patrzymy na przykład Gdańska – podkreśla dyrektor Węgrzyn. Chętni rozliczyć się w ten sposób z miastem już teraz mogą pobierać wnioski w swoich administracjach. Tam też zostaną przeszkoleni i wyposażeni w odpowiedni sprzęt i ubrania.

Mieszkańcom pomysł się podoba. – Jeszcze nie wiem, czy się na to zdecyduję, ale dobrze, że gmina złożyła w ogóle taką propozycję. Takich jak ja, którzy mają zadłużenie a nie mają pieniędzy, by je spłacić, jest więcej – przyznaje pani Joanna ze Śródmieścia.

Tomasz, bezrobotny mieszkaniec os. Pogorzelec:

– Ja chyba pójdę popracować. Długi same się nie spłacą, a praca przy sprzątaniu nie jest znowu taka ciężka.

Konkurs kulinarny dla mieszkańców powiatu po 50-ce

„Wypieczona Unia Europejska" to nazwa konkursu skierowanego do osób po 50 roku życia. Mieszkańcy powiatu kędzierzyńsko-kozielskiego będą mogli wykazać się kunsztem piekarniczym poprzez wykonanie wypieków w postaci ciasta lub ciastek, które w swoim kształcie, formie, czy ozdobnikach zawierać mają oznaczenia i symbole kojarzące się z Unią Europejską.

Celem przedsięwzięcia jest jeszcze lepsze wypromowanie Unii Europejskiej oraz funduszy pomocowych, z których współfinansowane są projekty zrealizowane ze środków wspólnotowych. Ponadto konkurs ma za zadanie zaktywizować mieszkańców po 50 roku życia oraz zbudować więzi wewnątrz społeczności lokalnych z naszego miasta i powiatu.

Kulinarne arcydzieła należy dostarczyć 13 kwietnia 2011 roku (środa) na godzinę 10:00 do sali posiedzeń nr 5 na parterze Starostwa w Kędzierzynie-Koźlu. Regulamin konkursu jest dostępny na stronie internetowej pod adresem: www. kedzierzynkozle.pl

Harcerzom przyznano środki unijne

WYRÓŻNIENIE DLA MIASTA » W Kędzierzynie-Koźlu odbędzie się spotkanie młodzieży z całego województwa.

Decyzją polskiej Narodowej Agencji programu „Młodzież w Działaniu" Chorągiew Opolska otrzymała wsparcie finansowe w wysokości blisko 40 tys. złotych na realizację projektu: „Europejski Tydzień Młodzieży – Opolskie kwitnące? Czas na młodzież!".

Tym samym Chorągiew Opolska będzie gospodarzem i głównym organizatorem seminarium z okazji Europejskiego Tygodnia Młodzieży, która odbędzie się w dniach 18-20 maja w Kędzierzynie-Koźlu.

W ramach seminarium odbędzie się debata poświęcona sytuacji młodzieży w regionie, warsztaty dla młodzieży, targi organizacji i przedsiębiorstw oraz pokazy plenerowe, prezentujące aktywność młodych ludzi z terenu Opolszczyzny. W spotkaniu udział weźmie młodzież z całego województwa, przedstawiciele organizacji pozarządowych, szczególnie pracujących z młodzieżą, władz samorządowych oraz przedsiębiorcy.

– Europejski Tydzień Młodzieży (trwający do 15 do 21 maja 2011 roku), ogłoszony przez Komisję Europejską, to czas szczególnego zwrócenia uwagi na problematykę młodzieżową. W ramach ETM w całej Europie realizowane są różnorodne przedsięwzięcia, mające na celu zwrócenie uwagi na rolę i potrzeby młodzieży. Również w Polsce odbędzie się szereg spotkań z udziałem samych zainteresowanych – młodzieży, władz samorządowych, przedstawicieli trzeciego sektora - informuje phm. Magdalena Lenartowicz.

Na Opolszczyźnie obchody Europejskiego Tygodnia Młodzieży przebiegać będą w ramach projektu „ETM – Opolskie kwitnące? Czas na młodzież!", realizowanego przez Chorągiew Opolską.

MAN

Kolejna edycja kwitnącego

Zarząd Województwa już po raz kolejny ogłasza konkurs dla miast i gmin regionu pn. „Opolskie Kwitnące". Celem organizowanego już po raz trzeci konkursu „Opolskie Kwitnące" jest wyłonienie najpiękniej ukwieconych i zadbanych posesji prywatnych oraz terenów i obiektów publicznych w województwie opolskim. Zgłoszenia można wysyłać do 15 maja na adres OUW.

R E K L A M A

Carrefour W KĘDZIERZYNIE-KOŹLU

KĘDZIERZYN-KOŹLE UL.KOZIELSKA 20

Dzień Seniora w Carrefour do 10% rabatu!

Ukończyłeś 60 lat - kupuj taniej! W każdy Wtorek robiąc zakupy w Carrefour otrzymasz do 10% rabatu na bonach towarowych.

WYDAJESZ – OTRZYMUJESZ W BONACH TOWAROWYCH:

od 50 do 99,99zł - 5 zł
od 100 do 149,99zł - 10 zł
od 150 do 199,99zł - 15 zł
od 200 do 259,99zł - 20 zł
os 250 do 299,99zł - 25 zł

Maksymalna wartość bonu przy jednorazowym zakupie wynosi 100 zł

Oferta ważna od 7.04.2009.
Szczegóły w Punkcie Obsługi Klienta i na www.carrefour.pl

Więcej informacji o karcie oraz związanych z nią opłatach i prowizjach uzyskają Państwo w punkcie "Usługi finansowe" hipermarketu Carrefour bądź pod numerem infolinii: 0 801 706 705* lub 071 799 71 29
* opłata jak za jeden impuls połączenia lokalnego

Wielka parada na Górze św. Anny

W Auli Domu Pielgrzyma w Górze św. Anny, 10 kwietnia 2011 roku (niedziela, godzina 15:00), odbędzie się Parada Laureatów II-ego Regionalnego Przeglądu Twórczości Śląskiej. Organizatorami imprezy są Burmistrz Leśnicy oraz Leśnicki Ośrodek Kultury i Rekreacji.

Podczas parady zaprezentowane zostaną nagrodzone oraz wyróżnione przez jury prace oraz ich autorzy. Wstęp wolny.

Akcja windykacyjna mobilizuje czytelników

W TROSCE O MIENIE PUBLICZNE » Zatrudniona przez Miejską Bibliotekę Publiczną firma windykacyjna, zwróciła w ciągu roku do kasy miejskiej ponad 50 tys. złotych.

» Spada liczba osób, które zwlekają z oddawaniem książek w terminie - zapewnia Tadeusz Nocoń, pracownik MBP w Koźlu.

W okresie od 29 marca 2010 do 31 marca 2011 roku 168 osób, czyli blisko 40 procent dłużników zwróciło 450 z 1150 książek do Miejskiej Biblioteki Publicznej w Kędzierzynie-Koźlu i stanowi to 39,1 procent windykowanych pozycji (w zestawieniu ujęto także nową listę książek do windykacji ze stycznia 2011).

– Wpłaty z tytułu zaległości wynoszą ponad 51 tys. złotych, a 294 osób nadal zalega ze zwrotem 700 książek. W styczniu 2011 roku zgłosiliśmy do windykacji 105 książek wypożyczonych przez 46 czytelników, czyli o wiele mniej, niż w ubiegłym roku - informuje Tadeusz Nocoń z działu windykacji MBP.

Dane są nieporównywalne, ponieważ styczniowa lista zawiera tylko osoby przetrzymujące książki w 2010 roku, a poprzednia – zaległości z kilku lat.

– Według opinii bibliotekarek pracujących w wypożyczalniach, sytuacja się znacząco poprawiła. Nasi czytelnicy zachowują większą dyscyplinę przy zwrocie książek i mniej osób je przetrzymuje książki - dodaje Tadeusz Nocoń.

Pracownicy MBP już w zeszłym roku zapewniali, że w trudnej sytuacji finansowej dłużnika są w stanie iść mu na rękę. Dlatego nie warto zwlekać do ostatniej chwili.

MAN

Triathlonu nie będzie, będą inne imprezy

MIASTO REZYGNUJE Z MISTRZOSTW EUROPY » Powód? Brak pieniędzy. W zamian mieszkańcy mogą liczyć na inne atrakcje, m. in. mecz reprezentacji Polski siatkarzy.

LESZEK STAŃSKI

Urząd miasta oficjalnie poinformował, że nie będzie Młodzieżowych Mistrzostw Europy w Triathlonie.

– Po wnikliwej i rzetelnej analizie wszystkich czynników decyzyjnych oraz okoliczności mających wpływ na projektowanie w naszym mieście Mistrzostw Europy U-23, Pucharu Europy Juniora, Sztafety Junior Młodszy w Triathlonie podjęto decyzję o rezygnacji z organizacji tejże imprezy w roku 2011 w Kędzierzynie-Koźlu – wyjaśniono w komunikacie wysłanym do mediów.

Władze miasta zapewniają jednak, że w zamian odbędą się cztery mniejsze i tańsze imprezy.

– W Kędzierzynie-Koźlu odbyć ma się ostatni przed mistrzostwami Europy mecz reprezentacji Polski w piłce siatkowej. Oprócz tego zaplanowaliśmy też otwarty dla wszystkich mieszkańców bieg uliczny (prawdopodobnie pomiędzy stadionem w Koźlu a Kuźniczkami), finał mistrzostw juniorek i juniorów w siatkówce plażowej oraz zawody akrobatyki motocyklowej (przed Krytą Pływalnią), które towarzyszyć będą Dniom Miasta – wylicza Mirosław Magiera, asystent prezydenta Tomasza Wantuły.

» Triathlonu nie będzie bo jest za drogi.

> Podejmując tą decyzją brano pod uwagę też opinie mieszkańców. Ci też nie chcieli triathlonu

Decydującym czynnikiem okazały się możliwości finansowe Miasta zabezpieczone w budżecie na rok 2011, które nie pozwalają na organizację imprezy na tak wysokim poziomie jakiego wymaga ranga zawodów. Polski Związek Triathlonu wygospodarował na ten cel jedynie 100 tysięcy złotych.

Jak tłumaczy Mirosław Magiera, uwzględniono również opinię mieszkańców Kędzierzyna-Koźla, którzy poprzez głosowanie wypowiedzieli się w większości przeciwko organizacji zawodów.

Cegłami obrzucali bibliotekę

NIE SZANUJĄ NICZEGO » W nocy z 4 na 5 kwietnia 2011 roku, rozbito szyby w drzwiach wejściowych do filii nr 13 Miejskiej Biblioteki Publicznej przy ulicy Grabskiego.

» Szybę wybito za pomocą cegieł, które rzucono od strony Domu Opieki Społecznej.

– To jest skandal! Obiekt dopiero został niedawno wyremontowany i oddany do użytku, a już ktoś stara się go zniszczyć. Nikt nie szanuje już publicznych pieniędzy - mówi dyrektor Miejskiej Biblioteki Publicznej w Kędzierzynie-Koźlu Helena Bulanda.

Filia nr 13 została kompleksowo odnowiona i wyposażona. Wymieniono stolarkę okienną, instalację elektryczną oraz wyrównano ściany. Podłogi zostały wykończone płytkami. Do dyspozycji mieszkańców przygotowano również kącik komputerowy z darmowym dostępem do internetu.

– Na szczęście niczego nie skradziono, ale ten chuligański wybryk jest sygnałem, że biblioteka powinna zostać objęta ochroną lub monitoringiem - dodaje dyrektor.

MAN

R E K L A M A

Prezydent się zmienił, fotoradary zostały

CZY PONOSIMY KOSZTY BŁĘDNYCH DECYZJI ?» Zakupione w 2010 roku maszty na fotoradary stoją dzisiaj niewykorzystane, ponieważ nie można w nich montować wszystkich rodzajów kamer.

MACIEJ NIEMAS

Komisja Rewizyjna ma rozpatrzyć zasadność zakupu i montażu masztów pod fotoradary na skrzyżowaniu ulicy 1 Maja z aleją Jana Pawła II oraz na ulicy Przyjaźni w Blachowni.

– Uważam, że poprzedni prezydent miasta wprowadził radę w błąd i komisja ma sprawdzić, czy słusznie zainwestowano pieniądze w maszty, które służą tylko jednemu systemowi. Według zapewnień Wiesława Fąfary, maszty miały służyć Straży Miejskiej i Policji, a tymczasem okazuje się, że musimy dzierżawić kamery za ciężkie pieniądze, a sprzęt policyjny nawet się nie mieści w tych obudowach – mówi wiceprzewodniczący Rady Miasta Marek Niemiec.

Urzędnicy wyjaśniają, że maszty służą zgodnie z ich przeznaczeniem.

– Maszty miały służyć wyłącznie gminie i nikt nie mówił o montowaniu w nich kamer policyjnych. Dlatego wybrano wariant nowoczesny, oferowany przez firmę Lifor Sp. z o. o., która montuje podobne systemy w całym kraju. W roku 2010 wydzierżawiliśmy fotoradary za kwotę 21 tys. złotych na okres 6 miesięcy. Dzięki nim nałożyliśmy mandaty opiewające na około 50 tys. złotych. Inwestycja jest rentowna - mówi Mirosław Dąbrowski, komendant Straży Miejskiej w Kędzierzynie-Koźlu

» O sprawie za ciasnych masztów na fotoradary stojące w Kędzierzynie zajął się nawet Teleexpress. Jednak sprawy nie rozeznał do końca.

> **Uważam, że poprzedni prezydent miasta wprowadził radę w błąd i komisja ma sprawdzić, czy słusznie zainwestowano pieniądze ...**

Policja nie brała pod uwagę wykorzystania masztów, a jedynie odpowiedziała na pytania dotyczące bezpieczeństwa.

– Na prośbę magistratu wskazaliśmy dwa miejsca w mieście, gdzie najczęściej łamane są przepisy ruchu drogowego. Tam też maszty zostały zamontowane. Nie rozmawialiśmy o możliwości montażu własnych urządzeń rejestrujących - mówi rzecznik prasowy Komendy Powiatowej Policji Hubert Adamek.

Mniejszość kontra Kaczyński

Starosta rozmawiał w Warszawie o sprawach, kluczowych dla funkcjonowania powiatu

VDG – Związek Niemieckich Stowarzyszeń Społeczno-Kulturalnych w Polsce rozważa wystosowanie sądowego pozwu przeciw Jarosławowi Kaczyńskiemu. Pretekstem jest jego wypowiedź, że osoby deklarujący „narodowość śląską" to w istocie zakamuflowani Niemcy. Na czym Jarosław Kaczyński oparł swoją tezę?

– Na statystykach – tłumaczy PiS. Zdaniem działaczy wynika z nich jasno, że liczba obywateli deklarujących narodowość niemiecką spada w bardzo podobnym tempie, jak wzrasta liczba przedstawicieli „narodowości śląskiej".

Polscy Niemcy nie podzielają tej argumentacji i czują się urażeni słowami Kaczyńskiego, że Ślązacy to „zakamuflowani Niemcy". Dlatego działacze VDG wystosowali ostre oświadczenie. „Związek nie może milczeć w sytuacji, w której oficjalna wypowiedź Jarosława Kaczyńskiego, przywódcy jednej z największych partii politycznych w Polsce, jawnie szkaluje setki tysięcy polskich obywateli niemieckiej narodowości i pochodzenia. Z wypowiedzi tej wynika jakoby śląskość mogła być do zaakceptowania, gdyby nie rodziła podejrzenia „zakamuflowanej opcji niemieckiej". Takie sformułowanie sugeruje, jakoby Niemcy byli gorszymi obywatelami RP a niemieckość dyskwalifikowała do bycia dobrym współobywatelem". ELS

Można nakręcić koniunkturę

W Sławięciciach odbyły się kolejne rozmowy firm w sprawie zagospodarowania Odry.

Do kolejnego spotkania firm wchodzących w skład „Śląskiego Klastra Przedsiębiorstw Dorzecza Górnej Odry" działającego w naszym powiecie, doszło 31 marca 2011 roku w siedzibie kędzierzyńsko-kozielskiej firmy CeWe Color. W programie spotkania znalazło się kilka istotnych punktów w tym m.in. najbliższe plany klastra wodnego dotyczące debaty, którą na 19 kwietnia br. zaplanowano w Raciborzu. Tam właśnie z udziałem raciborskich samorządowców poruszone zostaną następujące zagadnienia:

1. Powiązanie budowy Kanału Odra-Dunaj-Łaba z projektem powstania Kanału Śląskiego,
2. Lepsze wykorzystanie Odry i Kanału Gliwickiego do celów turystycznych,
3. Transport intermodalny (mieszany, gdzie przewóz ładunków odbywa się za sprawą co najmniej dwóch gałęzi transportowych). Mógłby on funkcjonować m.in. w oparciu o nieczynny port w Koźlu, który w przyszłości powinien służyć jako centrum logistyczne (terminal intermodalny) obsługujący zarówno żeglugę śródlądową, transport samochodowy (z wykorzystaniem bliskiego sąsiedztwa autostrad A4 i A1) oraz kolejowy. W tym przypadku chodzi przede wszystkim o towary przewożone w kontenerach.

Ponieważ w Kędzierzynie-Koźlu działają już trzy klastry: wodny, medyczny i chemiczny w związku z tym każdy z nich ma szansę pozyskać około 30 mln złotych, co łącznie mogłoby zasilić rozwój lokalnej przedsiębiorczości kwotą sięgającą nawet 90 mln złotych. W przypadku planowanych inwestycji takie dofinansowanie obejmuje nawet 100 proc. kosztów całego przedsięwzięcia. MAN

Nowe technologie wkroczyły do szkoły

Publiczna Szkoła Podstawowa nr 9 w Kędzierzynie-Koźlu wzbogaciła się o nowe urządzenie dydaktyczne. Wizualizer, bo o nim mowa, to kamera z wbudowanym oświetleniem, która umożliwia wyświetlenie na dużym ekranie małych obiektów, które są na bieżąco skanowane przez obiektyw. Obraz z wizualizera przekazywany jest do projektora, a następnie na ekran projekcyjny. Pozwala to dużej grupie obejrzeć niewielki przedmiot bez konieczności przekazywania go z rąk do rąk. Można go podłączyć np. do mikroskopu i dzięki temu prezentować to, co gołym okiem jest po prostu niewidoczne. MAN

R E K L A M A

i-DENTAL
STOMATOLOGIA
Kędzierzyn-Koźle, ul.Parkowa 4
tel .77 472 36 14, kom. +48 512 124 338
www.i-DENTAL.pl
Leczenie z użyciem mikroskopu
Rentgen stomatologiczny
Stomatologia estetyczna
Protetyka:
* implanty
* protezy biofunkcyjne
* CYRKON - korony i mosty bez metalu
* licówki porcelanowe
Znowu będziesz się uśmiechać

KAMEL
NIERUCHOMOŚCI
K-Koźle, Aleja Jana Pawła II 4, lokal 126
www.kamel.nieruchomosci.pl
Mieszkanie 2pkł, 61.56m2, piętro2/2, Kędzierzyn-Koźle-Pogorzelec, 503 420 090 ... 177.000
Mieszkanie 2pkł, 42.84m2, piętro2/3, Kędzierzyn-Pogorzelec, 793 244 001 ... 95.000
Mieszkanie 3pkł,56.49m2, Kędzierzyn-Piasty, 793 244 001 ... 157.000
Mieszkanie 2pkł, 48m2, piętro 4, standard podwyższony, Kędzierzyn-koźle-os. Zachód, 503 420 090 ... 150.000
Mieszkanie 2pkł 45.50m2, Kędzierzyn-Koźle-Blachownia, 793 244 001 ... 115.000
Mieszkanie 2pkł, 51.94m2, wysoki standard, Kędzierzyn-Piasty, 793 244 001 ... 180.000
Mieszkanie 2pkł, 48m2, piętro 2/4, Kędzierzyn-Koźle-Pogorzelec, 503 420 090 ... 129.000
Mieszkanie 4pkł, 60.50m2, pietro1/1, Kędzierzyn-Pogorzelec, 793 244 001 ... 179.000
Mieszkanie 1pkł, 37m2, Kędzierzyn-NDM, 503 420 090 ... 96.000
Mieszkanie 2pkł, 62m2, Kędzierzyn-Koźle-Śródmieście, 793 244 001 ... 139.000

GALERIA
kom. 692 288 882
Kędzierzyn, ul.Grunwaldzka 23
tel. 077 481 01 83
Koźle, ul.Pamięci sybiraków 12
tel. 077 482 66 68
Prudnik, ul.Armii Krajowej 38
tel. 077 436 21 57
Zabrze, Pl.Wolności 6
tel. 032 256 12 54
Studio Fryzjerskie

Dariusz Izaak
Lider Sprzedaży PAUF S.A.
tel.: 77 483 50 18 kom.: +48 696 619 754
e-mail:dariusz.izaak@e-pauf.pl
Pocztowa Agencja Usług Finansowych S.A.
Warszawa, ul.Nowogrodzka 11
POCZTOWA AGENCJA USŁUG FINANSOWYCH
ODDZIAŁ
Kędzierzyn-Koźle
ul.Sybiraków 1
KLUB LIDERA PAUF
OD 1 KWIETNIA
Godziny otwarcia:
Poniedziałek - Piątek 9:00 - 18:00 Sobota 9:00 13:00
Nowa siedziba !
Nowe możliwości !

Promyczek zaprasza na konkurs plastyczny

Już po raz dwunasty Środowiskowy Dom Samopomocy „Promyczek" w Kędzierzynie-Koźlu zorganizuje konkurs plastyczny poświęcony tematyce Świąt Wielkanocnych. Celem imprezy, którą zaplanowano w „Promyczku" 12 kwietnia 2011 roku jest kultywowanie świątecznej tradycji w naszym regionie i umożliwienie podopiecznym placówek pomocy społecznej nawiązanie nowych kontaktów.

Przedsięwzięcie adresowane jest do przedstawicieli wszystkich środowiskowych domów samopomocy z województwa opolskiego, domów dziennego pobytu MOPS oraz domów pomocy społecznej w Kędzierzynie-Koźlu, a także uczniów wybranych placówek oświatowych z naszego miasta i powiatu. Wszystkie prace wykonane w czasie trwania konkursu zostaną zaprezentowane na wystawie zorganizowanej w ŚDS „Promyczek". Ich oceny dokonają organizatorzy i opiekunowie – instruktorzy placówek, biorących udział w konkursie.

Patronat honorowy nad imprezą objął prezydent Kędzierzyna-Koźla, Tomasz Wantuła.

MultiCentrum zmieni sposób nauczania w naszym mieście

Do Urzędu Marszałkowskiego w Opolu wpłynął projekt o współfinansowanie przez Unię Europejską budowy nowoczesnego systemu szkoleń na terenie Miejskiej Biblioteki Publicznej w Koźlu.

MACIEJ NIEMAS

Jeżeli wszystko pójdzie zgodnie z planem, już niedługo w Kędzierzynie-Koźlu powstanie nowoczesne MultiCentrum, które poprzez zabawę, doświadczenia fizyczne i biologiczne, tworzenie konstrukcji i kompozycji muzycznych będzie rozwijało wyobraźnię oraz zainteresowania dzieci.

– W naszym przypadku przebudowanie oraz wyposażenie gmachu biblioteki wyniesie około 1,5 mln. złotych. Ten koszt w 20 procentach pokryje Gmina a w 80 Unia Europejska - mówi dyrektor Miejskiej Biblioteki Publicznej Helena Bulanda.

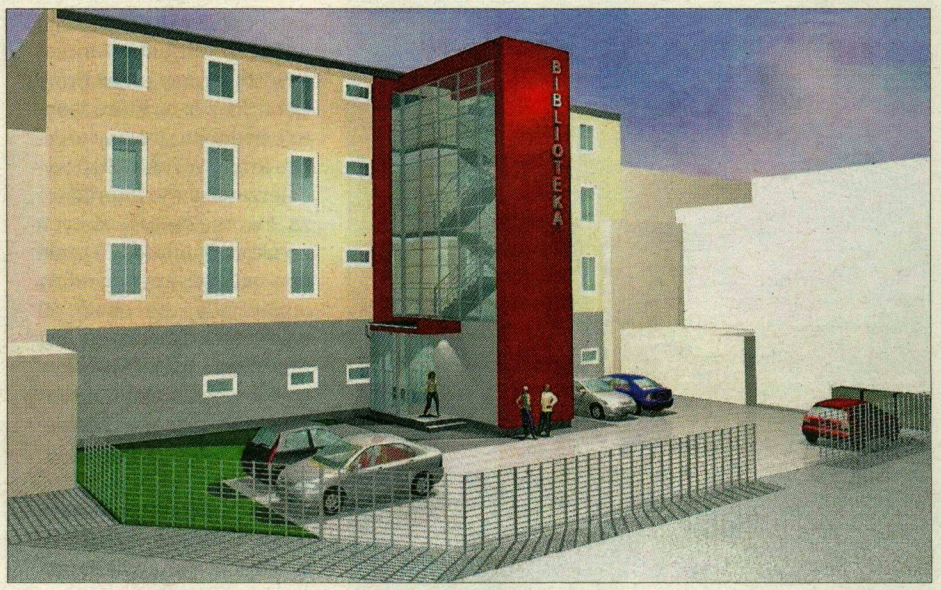

» Z tyłu budynku Miejskiej Biblioteki Publicznej zostanie rozbudowana klatka schodowa oraz zamontowana winda osobowa.

MultiCentrum działa w oparciu o oprogramowanie oraz technologię firmy Degem, która jest światowym liderem i pionierem, twórcą, producentem i dostawcą systemów szkoleniowych i edukacyjnych. Uczestnicy zajęć mogą korzystać z opracowanych przez Degem stanowisk: MultiKid, Multisztuka, Multimuzyka, MultiNauka, MultiTechnika oraz Multijęzyk. Lekcje połączone są m.in. z pracą na tablicy interaktywnej i mogą być prowadzone w języku polskim jak i angielskim.

Oprócz nowoczesnego oprogramowania do zarządzania zasobami biblioteki, sprzętu komputerowego, pasków magnetycznych czy wrzutni samoobsługowej przewidziano przebudowę klatki schodowej gmachu biblioteki.

– Placówka zmieni się zupełnie. W środku zostanie zamontowana winda, więc bryła gmachu powiększy się o część placu od strony ulicy Targowej. Czekamy na zezwolenia architekta oraz konserwatora zabytków - zaznacza Helena Bulanda.

> **Lekcje połączone są m.in. z pracą na tablicy interaktywnej i mogą być prowadzone w języku polskim jak i w angielskim.**

Czas realizacji budowy MultiCentrum przewidziano na koniec 2012 roku.

– Warto poczekać, ponieważ na podstawie już funkcjonujących placówek w kraju (m. in.: Warszawa, Wrocław, Olsztyn, Jelenia Góra, Częstochowa) i realizowanych w nich zajęć dydaktycznych, obserwujemy znaczący rozwój intelektualny dzieci - dodaje dyrektor Helena Bulanda.

Turniej szachowy w Reńskiej Wsi

I Otwarty Turniej Szachowy z okazji Święta Herbowego Gminy Reńska Wieś rozpocznie się 10 lipca 2011 roku w Gminnym Ośrodku Kultury o godzinie 10:00. Do turnieju można zgłaszać się wyłącznie drogą elektroniczną e-mail: ug@renskawies.pl, telefoniczną lub faksem. Zgłoszenia przyjmowane będą wyłącznie do 1 lipca 2011 roku.

Kulturyści odnieśli kolejne sukcesy

LICZĄ SIĘ Z NIMI W KRAJU » Siłownia Stadionu Kuźniczka okazuje się kuźnią młodych talentów.

Sporym sukcesem zakończyli swój udział w zawodach w Kłodzku i Żelistrzewie kulturyści Miejskiego Ośrodka Sportu i Rekreacji w Kędzierzynie-Koźlu. W Mistrzostwach Polski Szkół Ponadpodstawowych, które odbyły się 2 kwietnia 2011 roku w Kłodzku, Kamil Tanwic wywalczył tytuł wicemistrza Polski juniorów młodszych. W tej kategorii startowało siedmiu zawodników z całego kraju.

Dzień później w Pucharze Ziemi Puckiej rozgrywanym w Żelistrzewie startowało dwóch naszych zawodników. Prócz Kamila barwy MOSiR reprezentował Ronald Neugebauer. W kategorii junior wszechwag Tanwic wywalczył trzecie miejsce, a jego kolega klubowy Neugebauer był czwarty. Startowało dziewięciu zawodników. Kamil Tanwic ma 17 lat i trenuje od dwóch lat. Roland Neugebauer trenuje cztery lata i ma 21 lat. Obaj szkolą się pod okiem Rafała Rurańskiego-aktualnego brązowego medalisty Mistrzost Polski seniorów – instruktora w siłowni Stadionu Kuźniczka.

– Już 17 kwietnia 2011 roku startujemy w Pyskowicach podczas Mistrzostw Śląska a w dniach 30 kwietnia do 1 maja będziemy spróbujemy swoich sił podczas Mistrzostw Polski. W naszej seksji kulturystycznej ćwiczy aktywnie 7 osób i aż 4 z nich bierze udział w zawodach, w tym roku. Uważam, że mamy realne szanse na kolejne medale lub zajęcie wysokich lokat – mówi Rafał Rurański.

– Jesteśmy otwarci i zapraszamy na zajęcia wszystkich, którzy chcą budować swoją sylwetkę - dodaje z uśmiechem instruktor.

MAN

Spisz swoje dane przez internet

Na stronie www.stat.gov.pl udostępniony został formularz do samospisu internetowego NSP 2011. Formularz można wypełniać przez 14 dni od pierwszego zalogowania, jednorazowo lub etapami, dowolnego dnia, o dowolnej porze. Wprowadzone dane będą zapamiętywane. Jeśli przez 14 dni formularz nie zostanie wypełniony w całości, spis zostanie dokończony drogą telefoniczną lub przez rachmistrza spisowego.

R E K L A M A

GABINET LECZENIA WAD POSTAWY JOLANTY LIZUREJ-POTOCKIEJ
PRZYJMUJE ZAPISY
NA ZAJĘCIA GIMNASTYKI KOREKCYJNEJ
Rehabilitacja ruchowa dzieci
• ze skrzywieniami bocznymi kręgosłupa
• wadami postawy
• płaskostopiem i koślawością kończyn dolnych
Zajęcia odbywają się dwa razy w tygodniu w salach gimnastyki korekcyjnej w szkołach na os. Piastów i Pogorzelcu.
PROWADZONE SĄ W MAŁYCH GRUPACH!
INFORMACJE i ZAPISY
TEL. 77 483 37 35, 502 587 141
LICZBA MIEJSC OGRANICZONA

GABINET GINEKOLOGICZNY
specjalista chorób kobiecych i położnictwa
Jarosław Głowacki
Badania:
- USG ciąży,
- ginekologiczne
- piersi
Kolposkopia i cytologia, badania w kierunku brodawczaka HPV
Szczepienia przeciw rakowi szyjki macicy
Prowadzenie ciąży, antykoncepcja, hormonalna terapia zastępcza
Koźle ul.Czerwińskiego 3
(wejście od strony aresztu)
tel. 602 623 879
przyjmuje:
Wtorek - Piątek 17:00-18:30

Radio Park
Radio Park Sp. z o.o
ul. Piastowska 1
47-200 Kędzierzyn-Koźle
Redakcja:
tel. 77/ 482 12 12
tel. 77/ 482 28 24
redakcja@radiopark.com.pl
Reklama:
tel. 77/ 482 46 95
tel. 77/ 482 48 97
reklama@radiopark.com.pl
www.radiopark.com.pl

Kolejne oferty powiatowych szkół średnich

Absolwenci gimnazjów z Powiatu Kędzierzyńsko-Kozielskiego mają do wyboru bogatą ofertę dalszego kształcenia się.

ADAM LECIBIL

I Liceum Ogólnokształcące imienia Henryka Sienkiewicza jest najstarszą szkołą typu maturalnego w Kędzierzynie-Koźlu. Obok zajęć typowo lekcyjnych uczniowie mogą korzystać z m.in. warsztatów, debat, spotkań z ludźmi nauki, kultury i polityki. Szkoła przywiązuje dużą rolę do sukcesu edukacyjnego uczniów oraz do kształtowania ich wrażliwości i odpowiedzialności za drugiego człowieka. Stąd zaangażowanie w prace szeroko rozumianego wolontariatu. Stąd liczne przedsięwzięcia, akcje, prężnie działające organizacje i kółka zainteresowań, mające rozwijać ambicje, pasje oraz kreatywność młodych ludzi. O właściwym kierunku świadczą sukcesy szkoły, która szczyci się wysoką zdawalnością egzaminu maturalnego (w ostatnich latach 100 procent), a także wysokimi miejscami w Ogólnopolskim Rankingu Olimpijskim, w województwie w ostatnich trzech latach. Liceum jest nagrodzone również licznymi wyróżnieniami, nagrodami, dyplomami i podziękowaniami. Ostatnie dwa największe sukcesy, to Nagroda imienia Ireny Sendlerowej „Za naprawianie świata" dla opiekunki SG Amnesty International i podsumowanie wieloletnich wysiłków–tytuł „Szkoła obywateli" dla I LO, w konkursie im. Anny Radziwiłł ogłoszonym przez MEN, w którym dyrektor szkoły zajął 1 miejsce.

W nowym roku szkolnym placówka utworzy 6 oddziałów, w tym jeden językowy z grupą języka niemieckiego i grupą języka angielskiego. W każdej klasie kandydat może wybierać nauczanie języków obcych spośród angielskiego, niemieckiego, francuskiego, włoskiego i rosyjskiego. Języki nauczane są na różnych poziomach, w zależności od stopnia zaawansowania, w systemie zajęć międzyoddziałowych. Uczniowie mogą również wybierać przedmioty rozszerzone dopiero pod koniec drugiej klasy. Dzięki temu wybór jest bardziej świadomy i trafny, a nauczanie przedmiotu rozszerzonego w klasie trzeciej pozwala na lepsze przygotowanie do egzaminu maturalnego. Szczegółowe informacje na temat szkoły można znaleźć pod adresem: www.lo1.szkola.pl

Zespół Szkół Elektryczno-Telekomunikacyjnych w Kędzierzynie-Koźlu (Blachownia) oferuje kierunki kształcenia:

Technikum nr 5 imienia A. M. Plamitzera:

1. **Technik Elektryk**– specjalność „Programowanie Sterowników PLC" (specjalność autorska szkoły–jedyna w Polsce);
2. **Technik Energetyk**–specjalność „Zarządzanie Zasobami Energii Odnawialnej"–nowość;
3. **Technik Telekomunikacji** – specjalność „Komutacyjne systemy cyfrowe" (kierunek jedyny na Opolszczyźnie);

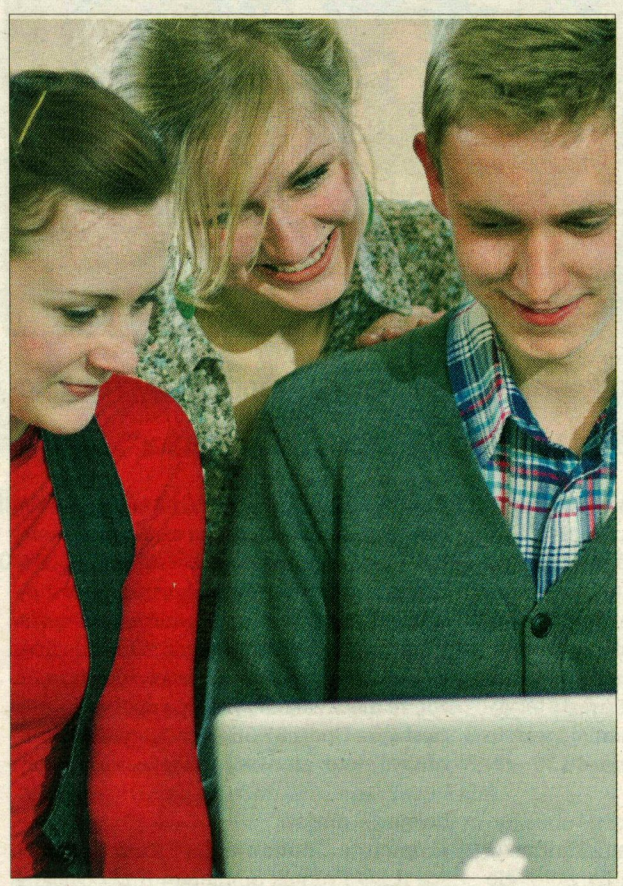

4. **Technik Teleinformatyk.**

Zasadnicza Szkoła Zawodowa nr 4:

1. Elektryk;
2. Monter Elektronik.

Ścisła współpraca szkoły m.in. z TP-Elbudem, UPC, Elektrownią oraz Politechniką Opolską umożliwia odbywanie praktyk, a także gwarancję zatrudnienia w tych firmach po zakończeniu nauki dla najlepszych naszych uczniów. Szczegółowe informacje na temat szkoły można znaleźć pod adresem: www.szkola-plamitzera.pl

Popraw funcjonowanie własnej firmy

„Kreowanie Jutra" to konkurs dla autorów nowatorskich pomysłów i racjonalizatorskich rozwiązań, które usprawniły funkcjonowanie przedsiębiorstw, instytucji, organizacji i urzędów. To również okazja do zaprezentowania się dla pracodawców stwarzających otoczenie sprzyjające rozwojowi kreatywności swoich pracowników. Laureaci konkursu organizowanego przez Polską Agencję Rozwoju Przedsiębiorczości zostaną uhonorowani atrakcyjnymi nagrodami rzeczowymi. Aby wziąć udział w konkursie należy wypełnić formularz zgłoszeniowy, opisać swoje rozwiązanie i jego wpływ na poprawę funkcjonowania firmy oraz możliwość wprowadzenia go w innych firmach. Zwycięzcy konkursu w kategorii „Kreatywny pracownik" otrzymają nagrodę główną o równowartości 5 tys. złotych, oraz wyróżnienie o równowartości 2,5 tys. złotych. Zwycięzcy konkursu w kategorii „Pracodawca przyjazny kreatywności" otrzymają statuetkę i dyplom. Szczegóły dotyczące konkursu można znaleźć na stronie internetowej www.ppp.pi.gov.pl, Prace konkursowe, w dwóch egzemplarzach, można składać do 20 maja 2011 roku.

R E K L A M A

FIRMA DUDZIŃSKI

DRZWI
✓jednoskrzydłowe
✓dwuskrzydłowe
✓system przesuwny

OŚCIEŻNICE
✓regulowane
✓blokowe

PROMOCJA!!!
15% RABATU
przy zakupie z montażem

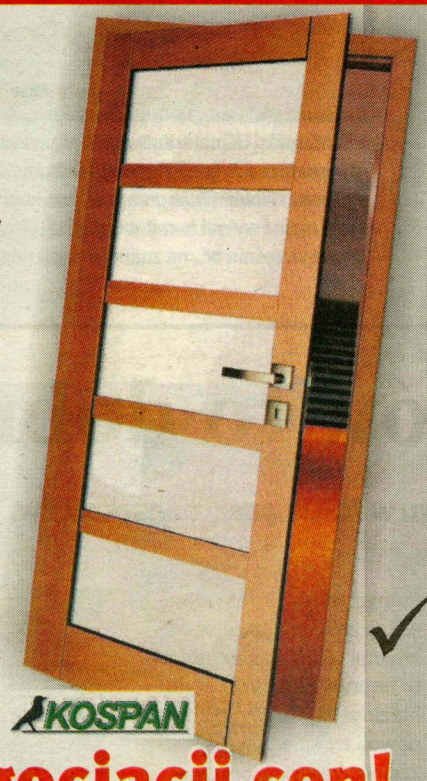

✓OKNA
✓DRZWI
✓MARKIZY
✓ŻALUZJE
✓MOSKITIERY
✓PODŁOGI

Możliwość negocjacji cen!

Kędzierzyn, ul. Wyspiańskiego 39 (Kłodnica),
tel./fax 77 406 10 14

Ballady i romanse na Zamku Moszna

W Kaplicy zamkowej, 13 kwietnia 2011 roku o godzinie 19:00 wystąpią Maria Urbaniak (śpiew) oraz Adam Urbaniak (śpiew, gitara, akordeon) z repertuarem pieśni Bułata Okudżawy oraz popularnych romansów rosyjskich (Oczy czarne, Bradiaga, Dwie gitary, Katiusza, Jarzębina czerwona, Kalinka). Bilety w cenie 15 złotych są do nabycia w dziale marketingu Zamku.

Wycinka drzew jest pod kontrolą

Mieszkańcy Kłodnicy skarżą się na pozostawione, podczas wycinki drzew na terenie basenu, gałęzie oraz wióry.

– Prace porządkowe trwają od tygodnia i nie zostały one jeszcze ukończone. Mimo to dołożymy wszelkich starań, aby mieszkańcy nie uskarżali się więcej na niedogodności – mówi Leszek Drobny, kierownik obiektu Miejskiego Ośrodka Sportu i Rekreacji w Kędzierzynie-Koźlu.

SPORT » W finale męskiej koszykówki szkół ponadgimnazjalnych w Opolu, zagrała drużyna z ZS nr 1, czyli popularna „Budowlanka".

– Wyjazd rozpoczął się fatalnie, z 45-minutową zwłoką. Później było już lepiej. Gdy przyjechaliśmy trwał pierwszy pojedynek, wygrała drużyna II LO w Prudniku (mistrz powiatu prudnickiego). My graliśmy drugi mecz z Opolem, odnieśliśmy zwycięstwo wynikiem 46:39. Po 15 minutach przerwy spotkaliśmy się z I LO z Prudnika, trzy kwarty toczyliśmy wyrównany mecz, w ostatniej kwarcie zmęczeni ulegliśmy prudniczanom 46:35 – relacjonują młodzi zawodnicy.

W pewnym momencie drużyna z Kędzierzyna-Koźla stanęła przed szansą na złoto, ale w ostatnim meczu Opole musiało pokonać słabszy Prudnik. Motywacje do gry miały obie drużyny, bo przegrana oznaczała IV miejsce. Waga meczu spowodowała, że zawodnicy grali bardzo ostrożnie, bali się rzucać, byli spięci. Po pierwszej kwarcie prowadził Prudnik 8:9. Pomogli kibice, którzy stanęli na wysokości zadania. Wspaniały doping sprawił, że mecz zakończył się po dogrywce zwycięstwem Opola 37:36. Tym samym udało się zdobyć złoto, pierwszy raz w historii szkoły!

Kolejność miejsc:
1. miejsce „Budowlanka" Koźle 2. miejsce II LO Prudnik 3. miejsce II LO Opole 4. miejsce I LO Prudnik

» W Domu Dziennego Pobytu nr 5 "Nasz Dom" przy ulicy Kościuszki 43a na Pogorzelcu, 9 kwietnia 2011 roku w godzinach od 9:00 do 17:00, odbędzie się Turniej Szachowy Instytucji Pomocy Społecznej Kędzierzyn-Koźle 2011. Turniej, nad którym patronat objął prezydent miasta Tomasz Wantuła, prowadzić będą zawodnicy (na zdjęciu) Kędzierzyńskiego Klubu Szachowego "Szach".

» Powiat Kędzierzyńsko-Kozielski po raz kolejny został uhonorowany dukatami w konkursie organizowanym na najlepiej budowany wizerunek przy pomocy tekstów nadsyłanych w lutym do redakcji Polskiej Agencji Prasowej. To już drugie wyróżnienie i kolejne punkty na drodze do nagrody głównej, którą jest tytuł Złotego Powiatu Roku.

» W Miejskim Ośrodku Kultury w Kędzierzynie-Koźlu, 2 kwietnia 2011 roku, odbyło się pierwsze spotkanie w sprawie reaktywacji Maratonu Odrzańskiego. Podczas gorącej, ale efektywnej dyskusji, równoważyły się głosy zwolenników oraz przeciwników tego zamierzenia. Kolejne, robocze już spotkanie, odbędzie się w maju i wyłoni komitet organizacyjny zawodów. Maraton Odrzański, prawdopodobnie odbędzie się we wrześniu br., na znanej z poprzednich biegów trasie, którą prezentuje Piotr Orian.

Odpracowywanie długów to dobry pomysł

ZAPYTALIŚMY » Co mieszkańcy sądzą o możliwości odpracowania długu w MZBK przez mieszkańców.

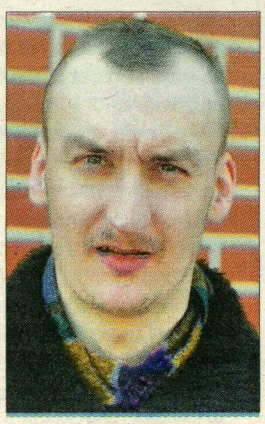

Pomysł jak najbardziej słuszny. Obawiam się tylko czy niektórym mieszkańcom nie będzie bardziej wstyd doskwierał niż te ich zadłużenie. Na pewno będę śledził z uwagą ten eksperyment.

Piotr Golly

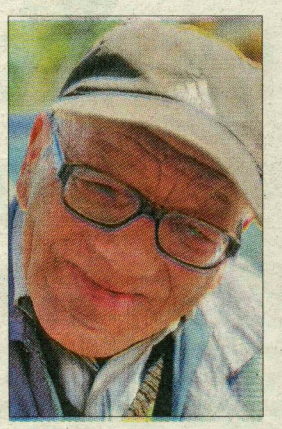

Pomysł jest fajny, ale nie sądzę żeby znacznie coś zmienił. 15 milionów długu to naprawdę sporo. Gdyby ludziom zależało to jakoś powoli by spłacali. Zobaczymy.

Edward Swoboda

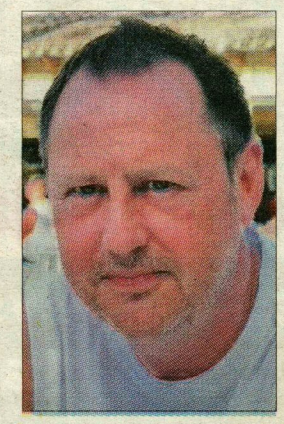

Po co się cackać i wymyślać takie historie. Czynsze są tak niskie w komunalce, że ich niepłacenie to działanie z premedytacją. Ludzie nie płacą bo czują się bezkarni. Uważam, że tylko drastycznymi metodami można coś zmienić i odzyskać dług.

Michał Gutowski

Uczniowie debiutowali w Przeglądzie Teatralnym

PIERWSZE KROKI » W Domu Kultury Chemik, 1 kwietnia 2011 roku, odbył się I Powiatowy Przegląd Teatralny DEBIUT pod patronatem Starosty Powiatu Kędzierzyńsko-Kozielskiego, zorganizowany przez Publiczną Szkołę Podstawową nr 9.

W przeglądzie udział wzięli:
1. „Zabawa w sprzedawcę klapsów" Grupa teatralna FLUG PSP nr 9,
2. „Demeter i Kora" Grupa teatralna z PSP nr 5,
3. „Melamelandia" Gwiazdy Gagarina PSP nr 9,
4. „Zamieszanie w mitologii" Deka Tria z PSP w Większycach,
5. „Kopciuszek" PSP nr 20,
6. „Teatr lalek" Zespół BOA PSP nr 9,
7. „Rzepka" Gr. pantomimiczna MINKI ZSM nr 4,
8. „Parodia Czerwonego Kapturka" PSP w Starym Koźlu,
9. „Królewna Śnieżka" Kraina Ludków z PSP nr 9,
10. „Nowe szaty cesarza" Grupa teatralna POMYŁKA PSP nr 11,
11. „Czerwony Kapturek– zakręcona historia" HAPPY GROUP PSP w Dziergowicach.

Jury w składzie: Waldemar Lankauf–przewodniczący, Ilona Piwowarska, Krzysztof Gudejko, przyznało następujące nagrody:

Wyróżnienia za wybitną kreację aktorską otrzymali:
Alexander Kiran – PSP nr 9, Filip Łannik – PSP nr 9, Julia Wróbel – PSP nr 9, Magdalena Tiszbierek – PSP Stare Koźle, Sabina Pyrlik – PSP Stare Koźle, Grzegorz Cetnar – PSP nr 11,
Grupa krasnali z PSP9 w składzie:Jakub Rosak, Jakub Nowak, Michał Szymański, Nikodem Rucki, Paweł Antoniuk, Sławomir Antoniuk, Bartłomiej Gilewicz.

Nagrodę za ciekawą oprawę artystyczną otrzymał zespół BOA z PSP nr 9 za spektakl Teatr Lalek

Nagrody za reżyserię otrzymały panie: Elżbieta Kobiałka, Iwona Krupa, Kinga Wróbel i Aleksandra Pasoń.

» W Domu Kultury „Chemik", 1 kwietnia 2011 roku, odbyły się warsztaty taneczne Hip-Hop z udziałem Gabriela Francisco. W zajęciach, które odbyły w dwóch turach (o godzinie 17:00 oraz 19:00) wzięło udział około 60 osób.

Gabriel Francisco jest pedagogiem, prezenterem, międzynarodowym jurorem, tancerzem, pisarzem i poetą. Doceniany za dobrą komunikację z tancerzami, twórca doskonałej choreografii. To jeden z najbardziej poszukiwanych nauczycieli Hip-Hop oraz House na całym świecie.

» Marek Sołtysiak, wokalista i autor tekstów piosenek, rozpoczął pracę nad solowym albumem. – Kończę pisać teksty oraz muzykę i pozostało mi jedynie zarejestrować cały materiał w studiu nagraniowym. Mam nadzieję, że płyta spotka się z uznaniem odbiorców – mówi artysta.

» W Galerii Sztuk Wszelakich Miejskiego Ośrodka Kultury w Kędzierzynie-Koźlu trwa wystawa prac Marzeny i Kewina Skrzekut. Młodzi artyści zaprezentowali obrazy, głównie portrety, przedstawiające twarze kobiet oraz dzieci. Marzena Skrzekut (na zdjęciu) ma 19 lat i jest uczennicą liceum plastycznego w Opolu.

Ten zabytek na pewno warto ratować

Fort Fryderyka Wilhelma (Baszta Montalemberta) przy ulicy Portowej w Koźlu, został wybudowany w latach 1805-1806 na północno-wschodnim przedpolu twierdzy Koźle. Obiekt zbudowano według projektu francuskiego generała Marca Rene de Montalembert. Założony jest na planie centralnym z kolistym dziedzińcem pośrodku, murowany z cegły ceramicznej, trzypiętrowy. Obwód podzielono na 28 przęseł tworzących działobitnie. Przęsła przesklepione są kolebkami. W początkach XX wieku został przekształcony na browar. Obecnie znajduje się w posiadaniu Fundacji Instytut Historii Ziemi Kozielskiej, która podjęła kroki zmierzające do konserwacji zabytku (zabezpieczono budowlę przed dostępem osób postronnych, wykonano rekonstrukcję skrzydła drzwi wejściowych oraz remont sklepienia nad pierwszą kondygnacją).

Miejska komunikacja ma już 42 lata

W latach sześćdziesiątych XX wieku poprawiły się warunki bytowe mieszkańców powiatu kozielskiego. Na początku maja 1969 roku utworzono sieć połączeń autobusowych, która zintegrowała ze sobą Koźle, Kłodnicę, Kędzierzyn i Blachownię Śląską. Zmodernizowano również dworce, przystanki i stacje kolejowe. Zbudowano również Zakładowy Dom Kultury „Chemik", wyremontowano budynek Powiatowej i Miejskiej Biblioteki Publicznej w Koźlu. Pojawiły się unowocześnione punkty gastronomiczne i handlowe.

Ruch na Odrze budziłby dzisiaj podziw

W latach osiemdziesiątych dziewiętnastego wieku, po likwidacji zabudowań twierdzy w Koźlu, nastąpił rozwój przestrzenny i gospodarczy miasta. Dzięki zbudowaniu fabryk, ożywił się także ruch na Odrze. Według notatek sporządzonych w 1885 roku, przez kozielską śluzę przepłynęły 362 statki (płynące w górę rzeki), 340 statków oraz 188 tratew płynących w dół rzeki. W większości były to statki o nośności od 20 do 40 ton.

Rozpoczęli już budowę kanalizacji

Rozpoczęły się roboty związane z budową kanalizacji sanitarnej we wsi Kobylice. Wykonawcą tego zadania jest KONSORCJUM Firm: „WODGAZ" Spółka z o.o. – Lider Konsorcjum oraz Przedsiębiorstwo Inżynierii Komunalnej „ECOKOM" Spółka z o. o., wybranych w drodze przetargu nieograniczonego. W ramach prac budowlanych wykonane zostaną 143 przydomowe pompownie ścieków, które zlokalizowane będą na terenie każdej posesji. Pompownie podłączone zostaną przyłączami ciśnieniowymi do rurociągów sieci kanalizacyjnej skąd ścieki tłoczone będą wykonaną już siecią tranzytową do oczyszczalni w Kędzierzynie-Koźlu. Łącznie wybudowanych zostanie 2.973 metrów przyłączy i 3.685 metrów rurociągów kanalizacyjnych. Prace przy budowie kanalizacji potrwają 365 dni, a wartość robót osiągnie kwotę prawie 2,5 mln złotych. W związku z prowadzonymi pracami ziemnymi w Kobylicach, w pewnych okresach czasu mogą wystąpić utrudnienia w lokalnym ruchu drogami gminnymi, dlatego wykonawca prosi wszystkich użytkowników dróg o wyrozumiałość i zastosowanie się do obowiązującego na ten czas oznakowania.

Nie zapomnij o koncercie

W Domu Kultury „Chemik", 11 kwietnia 2011 roku o godzinie 19:00 odbędzie się Maseli OnTheRoad-koncert w ramach trasy koncertowej z okazji 25 lecia pracy artystycznej Bernarda Maseli. Bilety w cenie 40 złotych (parter) oraz 30 złotych (balkon) są do nabycia w kasie kina „Chemik". Informacji udziela Dział Organizacji Imprez tel. 774802556.

Uczniowski plakat trafił na konkurs

Uczeń Zespołu Szkół Żeglugi Śródlądowej Dawid Kostyk z klasy II Ti pod kierunkiem nauczycielek Honoraty Czech oraz Magdaleny Benek wziął udział w konkursie związanym z objęciem prezydencji Rady Unii Europejskiej przez Polskę organizowanym przez Urząd Marszałkowski w Opolu.

Uczeń zaprojektował plakat o tytule „Polska kapitanem na statku Europy".

Podsumowano wydatki RPO

Od 2007 do 31 marca 2011 roku w ramach Regionalnych Programów Operacyjnych złożono 41,6 tys. wniosków (poprawnych pod względem formalnym) na łączną kwotę dofinansowania 90,3 mld złotych.

MACIEJ NIEMAS

Spory udział w pozyskiwaniu środków z Regionalnego Programu Operacyjnego ma Powiat Kędzierzyńsko-Kozielski, który w omawianym okresie zrealizował m.in. warty ponad 2 mln 700 tys. złotych projekt przebudowy i doposażenia placówek szkolnych.

– Za te pieniądze wyremontowano statek szkoleniowy dla młodzieży MS Sucharski, wyposażono pracownie Centrum Kształcenia Praktycznego i Ustawicznego w najnowsze obrabiarki sterowane numerycznie, zakupiono nowoczesny sprzęt dydaktyczny do znajdującego się w Sławięcicach Zespołu Szkół nr 3 – informuje rzecznik prasowy Starostwa Powiatowego Adam Lecibil.

W tym czasie rozpoczęto również warty ponad 100 tys. złotych program lekcji dodatkowych wyrównujących szanse edukacyjne uczniów i zapewniający im wysoką jakość usług świadczonych w systemie oświaty.

– Dodatkowe zajęcia pozalekcyjne prowadzone są w Zespole Szkół Specjalnych i zakończą się w sierpniu tego roku. Za ponad 220 tys. złotych Powiat zrealizował 12 programów rozwojowych w szkołach średnich. Mowa o zajęciach wyrównawczych przed maturą czy warsztatach inspiracji. 600 tys. złotych kosztowało podniesienie atrakcyjności i jakości szkolnictwa zawodowego poprzez liczne kursy zawodowe-zaznacza rzecznik.

Do kwietnia 2012 roku 256 uczniów z terenu powiatu będzie brało udział w dodatkowych zajęciach pozalekcyjnych i kursach w szkołach zawodowych – projekt opiewa na 599 tys. złotych. Warsztaty doradcze, wsparcie psychologiczne oraz turnus rehabilitacyjny, to z kolei założenia wartego 509 tys. złotych projektu dla osób niepełnosprawnych poszukujących pracy.

– To tylko niektóre z zadań, jakie udało nam się zrealizować, bądź których realizacja nadal trwa-dodaje Adam Lecibil.

» Za pieniądze z RPO wyremontowano m.in. statek szkoleniowy dla młodzieży MS Sucharski.

> **Powiat Kędzierzyńsko-Kozielski zrealizował m.in. warty ponad 2 mln 700 tys. złotych projekt przebudowy i doposażenia placówek szkolnych.**

R E K L A M A

OGŁOSZENIE

Szanowni Odbiorcy!

Miejskie Wodociągi i Kanalizacja w Kędzierzynie-Koźlu Spółka z o. o. działając na podstawie art. 24 ust. 8 i 9 ustawy z dnia 7 czerwca 2001 r. o zbiorowym zaopatrzeniu w wodę i zbiorowym odprowadzaniu ścieków (Dz. U. z 2006 r. Nr 123, poz. 858 z poz. zm.) ogłasza taryfę cen i opłat za usługi zbiorowego zaopatrzenia w wodę i zbiorowego odprowadzania ścieków świadczone na terenie Gminy Kędzierzyn-Koźle w okresie **od dnia 1 maja 2011 roku do dnia 30 kwietnia 2012 roku**.

Taryfa cen i opłat za usługi zbiorowego zaopatrzenia w wodę i zbiorowego odprowadzania ścieków świadczone na terenie Gminy Kędzierzyn-Koźle przez Miejskie Wodociągi i Kanalizację w Kędzierzynie-Koźlu Spółkę z o. o. w okresie od dnia 1 maja 2011 roku do dnia 30 kwietnia 2012 roku.

Lp	Taryfowa grupa odbiorców usług	Rodzaj cen i stawek opłat	Wielkość cen i stawek opłat NETTO	Wielkość cen i stawek opłat BRUTTO
		I. Cena i opłaty zaopatrzenia w wodę		
1	wszyscy odbiorcy	- cena wody [zł/m³]	3,03 zł	3,27 zł
2	wszyscy odbiorcy	- stawka opłaty abonamentowe za rozliczenie jednego przyrządu pomiarowego [zł/m-c]		
		1) odbiorca rozliczany wg wodomierza głównego lub urządzenia pomiarowego	3,13 zł	3,38 zł
		2) odbiorca rozliczany wg przepisów dotyczących przeciętnych norm zużycia wody	0,94 zł	1,02 zł
		3) odbiorca rozliczany wg wodomierza dodatkowego, mierzącego ilość wody bezpowrotnie zużytej	2,73 zł	2,95 zł
		4) odbiorca rozliczany wg wodomierza przy punkcie czerpalnym wody w budynku wielolokalowym	2,73 zł	2,95 zł
		II. Cena odprowadzania ścieków komunalnych		
3	wszyscy odbiorcy	- cena usługi odprowadzania ścieków komunalnych [zł/m³]	5,86 zł	6,33 zł
		III. Cena odprowadzania ścieków opadowych i roztopowych		
4	wszyscy odbiorcy	- cena usługi odprowadzania ścieków opadowych i roztopowych [zł/m²/m-c]	0,15 zł	0,16 zł
		IV. Stawka opłaty za przekroczenie warunków wprowadzanych ścieków przemysłowych do urządzeń kanalizacyjnych		
5	Dostawcy ścieków przemysłowych	- cena usługi odprowadzenia ścieków przemysłowych o przekroczonej dopuszczalnej wartości wskaźników zanieczyszczeń [zł/m3]	5,86 zł razy największa krotność przekroczenia wartości dopuszczalnej[1]	6,33 zł razy największa krotność przekroczenia wartości dopuszczalnej[1]

1 – Największa krotność przekroczenia wartości dopuszczalnej – należy przez to rozumieć największą krotność przekroczenia w określonym wskaźniku stężenia dopuszczalnego w odprowadzanych ściekach przemysłowych, podanego w załączniku nr 3 do umowy o odprowadzanie ścieków przemysłowych.

Obowiązujący należny podatek od towarów i usług (VAT) wynosi 8 %.

Prezes
Miejskich Wodociągów i Kanalizacji
w Kędzierzynie-Koźlu
Spółka z o.o.

Przy Athenie powstanie ogródek piwny

Z MYŚLĄ O MIESZKAŃCACH » Już niedługo będzie można zrelaksować się z całą rodziną przy kawiarni obok Miejskiego Ośrodka Kultury w Śródmieściu.

MACIEJ NIEMAS

Właściciele kawiarni Athena zwrócili się z prośbą do dyrektora MOK'u o umożliwienie im zagospodarowania na ogródek piwny terenu zielonego obok Domu Kultury „Chemik".

– Pomysł bardzo mi się spodobał, ponieważ z usług kawiarni korzystają również ci mieszkańcy, którzy wychodzą z kina lub koncertu. Państwo Gohla zgłosili ten fakt również do Starostwa i w tej chwili prace są już na ukończeniu – mówi dyrektor Miejskiego Ośrodka Kultury w Kędzierzynie-Koźlu Andrzej Wróbel.

W ogródku piwnym obok stolików z parasolami stanie również mini plac zabaw dla małych dzieci.

– W tej chwili nie chcę jeszcze określać terminu otwarcia ogródka, choć docelowo określiliśmy połowę maja. Chcemy, aby ten teren był ogrodzony i bezpieczny, ponieważ ma on służyć przede wszystkim rodzinom. Nie będzie więc to miejsce wyłącznie do konsumpcji lub picia piwa, jak sama nazwa sugeruje. Poszukujemy obecnie urządzeń na plac zabaw, które posiadają odpowiedni atest. Przygotowujemy również wyłożony tartanem teren, wszystko po to, aby bawiącym się dzieciom nic nie zagrażało - mówi właściciel kawiarni Waldemar Gohla.

» Już niedługo dodatkową atrakcją restauracji Athena będzie możliwość skorzystania z dużego ogródka piwnego.

> W ogródku piwnym obok stolików z parasolami stanie również mini plac zabaw dla małych dzieci.

Zagospodarowanie terenu idealnie współgra z organizowanymi w tym samym sektorze (25-26 czerwca 2011 roku), Dniami Miasta.

– Zaproponowałem panu prezydentowi, aby podczas imprezy zarezerwować dla VIP-ów przynajmniej dwa stoliki. Byłaby to wspaniała okazja do spotkania mieszkańców z włodarzami miasta po za gabinetami magistratu oraz integracja z nimi. Pan prezydent przyjął moją propozycję z zadowoleniem-dodaje dyrektor Andrzej Wróbel.

PCK zbiera pieniądze na paczki dla dzieci

Na ulicach naszego miasta spotkać można wolontariuszy zbierających pieniądze na paczki świąteczne dla ubogich dzieci.

– Przeprowadzamy równolegle dwie akcje charytatywne „Gorączkę Złota" oraz „Wielkanoc z PCK" i nie ukrywam, że priorytetem dla nas jest w tej chwili ta druga. Chcemy, tak jak zwykle, uzbierać pieniądze na 120 paczek (wartość jednej paczki 50 złotych) i rozdać je potrzebującym maluchom. Jeśli chodzi o „Gorączkę złota", to pieniądze już spływają do nas ze szkół i instytucji - mówi Włodzimierz Kominek, prezes Polskiego Czerwonego Krzyża w Kędzierzynie-Koźlu. MAN

R E K L A M A

Stara kamienica już niegroźna

Uporządkowano gruzowisko po zawalonej kamienicy

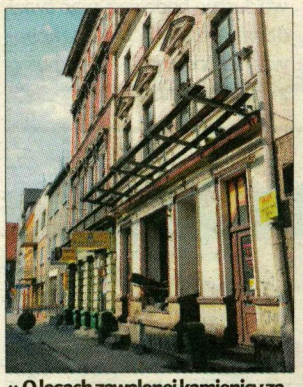
» O losach zawalonej kamienicy zadecyduje jej właściciel.

Na ukończeniu są prace porządkowe, na terenie budynku, który runął 28 marca 2011 roku w centrum Starego Miasta.

– Usunięte i wywiezione zostały już elementy konstrukcyjne oraz gruz z terenu zawalonej kamienicy. Przed nami pozostał najtrudniejszy etap, czyli rozbiórka wolno stojących kominów. Wynajęta przez właściciela firma budowlana powinna tego dokonać w ciągu kilku dni - mówi powiatowy inspektor nadzoru budowlanego Kazimierz Kapka.

Pod znakiem zapytania stoi przyszłość kamienicy.

– Losy budynku zależą od właściciela. Jeżeli wojewódzki konserwator zabytków wyrazi zgodę na całkowitą rozbiórkę, wtedy wybuduje on zupełnie nowy budynek. Jeżeli nie, to wzorem kamienic z Opola, po starej kamienicy pozostanie fasada, a środek zostanie wymurowany całkowicie nowy. W tej chwili nic nie jest jeszcze przesądzone – dodaje inspektor.

MAN

Rozpoczęły się remonty szkół

Prace budowlane obejmą termomodernizację 6 placówek oświatowych na terenie powiatu.

Starostwo Powiatowe w Kędzierzynie-Koźlu rozpoczęło prace termomodernizacyjne w Zespole Szkół nr 1 w Koźlu. Powiat przeznaczy tam 50 tys. złotych na gruntowną wymianę stolarki okiennej sali gimnastycznej.

Kolejne 140 tys. złotych pochłonie docieplenie budynku sali gimnastycznej w Zespole Szkół nr 3 w Sławięcicach. Docieplenie ściany tylnej i szczytowej budynku Zespołu Szkół Technicznych i Ogólnokształcących w Azotach kosztować będzie powiat następne 86 tys. złotych. Na docieplenie dachu małej sali gimnastycznej, łącznika oraz pracowni komputerowej II Liceum Ogólnokształcącego zostanie wydane 100 tys. złotych. Remonty prowadzone będą również w Ognisku Artystycznym, gdzie kosztem 20 tys. złotych robotnicy zajmą się dociepleniem piwnic. Kozielska Bursa Szkolna zyska nową stolarkę okienną, której wymiana pochłonie 10 tys. złotych.

– Reasumując, prace prowadzone będą w 6 placówkach, dla których organem prowadzącym jest Powiat, a na zadania związane z dociepleniem w budżecie zarezerwowanych jest łącznie 406 tys. złotych. Warto dodać, że w latach 2002-2010 we wszystkich podległych starostwu szkołach przeprowadzono remonty termomodernizacyjne za łączną kwotę prawie 5 mln złotych. Pieniądze te już zwracają się do budżetu, dzięki obniżonym kosztom ogrzewania objętych dotąd, termomodernizacją, placówek oświatowych-podkreśla Adam Lecibil, rzecznik prasowy Starostwa Powiatowego w Kędzierzynie-Koźlu.

MAN

TOP nieruchomości
Kędzierzyn-Koźle, ul. Matejki 9, II piętro
tel. 606 657 487

NA SPRZEDAŻ:
Piasty, 2 pok., 52 m2, parter (do remontu).....145 000 zł
Piasty, 3 pok., 52 m2, III p. .....160 000 zł
Piasty, 3 pok., 61 m2, III p. .....180 000 zł
Piasty, 3 pok., 65 m2, VII p. .....192 000 zł
Śródmieście, 2 pok., 43 m2, parter .....145 000 zł
Śródmieście, 3 pok., 80 m2, III p. (poddasze) .....180 000 zł
Śródmieście, 4 pok., 77 m2, I p. (po remoncie).....220 000 zł
NDM, 2 pok., 48 m2, IV p. ..... 122 000 zł
NDM, 3 pok., 44 m2, II p.....135 000 zł
NDM, 3 pok., 58 m2, II p. (do remontu)..... 148 000 zł
NDM, 3 pok., 57 m2, III p. (po remoncie).....175 000 zł
Pogorzelec, 2 pok., 40 m2, III p.....120 000 zł
Pogorzelec, 3 pok., 46 m2, III p.....145 000 zł
Pogorzelec, 3 pok., 60 m2, I p.....160 000 zł
Pogorzelec, 2 pok., 60 m2, parter .....165 000 zł
Pogorzelec, 4 pok., 76 m2, I p.....195 000 zł
Kędzierzyn, nowy apartament 61 m2, parter z ogródkiem... 227 000 zł
Kędzierzyn, nowy apartament 68 m2, II p. ..... 234 000 zł
Kędzierzyn, nowy apartament 102 m2, II p..... 354 000 zł
Dom, Śródmieście, 140 m2, działka 6 ar ..... 480 000 zł
Dom, Żabieniec, 273 m2, (do remontu) ..... 345 000 zł
NOWY dom 160m2 + garaż i działka, Lenartowice .....680 000 zł
LOKAL handlowo/usługowy, Pogorzelec, parter 49 m2.....260 000 zł
Działki, Cisowa / Lenartowice ..... 8000 – 10 000 zł/ar
Działki, Kędzierzyn/ Kłodnica/ ul. Wyspiańskiego.....8000 zł/ar
Działka z projektem budowlanym, Blachownia, 1,44 ha.....5,400 zł /ar
Działka pod inwestycje, Koźle, ul. Głubczycka
DO WYNAJĘCIA: duże powierzchnie handel/usługi - Kędzierzyn
Koźle, lokal na parterze 65 m2 (handel/usługi) .....2 500 zł
Koźle, magazyn 140 m2, (handel/ usługi) .....3 500 zł
Kędzierzyn, Blachownia, hala produkcyjna 1100 m2.....24 000 zł

www.topnieruchomosci.info

Mieszkańcy mają ułatwiony kontakt z SM

Od 7 kwietnia 2011 roku mieszkańcy Kędzierzyna-Koźla mogą korzystać z możliwości całodobowego zgłaszania spraw dotyczących czystości i porządku pod bezpłatnym numerem telefonu Straży Miejskiej – 986. Informacje powinny dotyczyć m. in.: spożywania alkoholu w miejscach publicznych, dewastacji urządzeń technicznych, niszczenia elewacji budynków, zaśmiecania miejsc publicznych oraz zaniechania obowiązku usuwania przez właścicieli psów zanieczyszczeń pozostawionych przez czworonogi.

W gminnych szkołach trwają Dni Otwarte

W Zespole Szkół Miejskich nr 3 (Publiczna Szkoła Podstawowa nr 10 i Publiczne Gimnazjum nr 7), na osiedlu Blachownia, 29 marca 2011 roku, zorganizowano Dni Otwarte, które miały na celu zapoznanie rodziców dzieci sześcio i siedmioletnich, jak i samych zainteresowanych przyszłych uczniów z ofertą edukacyjną szkoły. Wszyscy mogli zobaczyć multimedialną salę językową, dwie pracownie komputerowe i nowo otwartą sala zabaw przeznaczoną dla najmłodszych dzieci. Nauczyciele omówili m.in. zajęcia pozalekcyjne, które obejmują warsztaty rzeźbiarskie, koło plastyczne, liczne zajęcia sportowe oraz szereg interesujących projektów.

Gmina Cisek rozstrzygnęła konkurs

Rozstrzygnięto konkurs ofert na realizację zadania publicznego gminy Cisek w 2011 roku z zakresu wspierania i upowszechniania kultury fizycznej i sportu przez organizacje pozarządowe i inne uprawnione podmioty. Do konkursu zgłoszono dwie oferty. Po wnikliwej analizie przedłożonych ofert Wójt Gminy Cisek udzielił wsparcia finansowego na realizację zadań publicznych gminy w 2011 roku dla dwóch podmiotów:

1. Ludowemu Klubowi Sportowemu „VICTORIA" Cisek w wysokości 40 tys. złotych,
2. Polskiemu Towarzystwu Turystyczno – Krajoznawczemu Oddział PTTK Cisek w wysokości 3 tys. złotych.

Nie dajmy się zwariować zwolennikom narkotyków

Znowelizowana 1 kwietnia 2011 roku przez Sejm ustawa o przeciwdziałaniu narkomanii, przewidująca w przyszłości odstąpienie od ścigania za posiadanie małej ilości narkotyków, działa przeciw społeczeństwu.

MACIEJ NIEMAS

Zmienione przepisy przewidują m.in., że prokurator będzie mógł odstąpić od ścigania za posiadanie środków odurzających jeszcze przed wydaniem postanowienia o wszczęciu śledztwa lub będzie mógł zawiesić postępowanie w przypadku osoby, której nie zagraża kara wyższa niż 5 lat więzienia.

– Do zatwierdzenia nowelizacji ustawy przez Senat, a następnie przez Prezydenta RP jest jeszcze daleka droga i posiadanie najmniejszej ilości narkotyków nadal podlega karze i jest nielegalne. Dopóki więc nie zmienią się procedury i nie otrzymamy wyraźnych wytycznych, nasi funkcjonariusze nadal będą wykonywali takie same czynności, jak wcześniej - mówi rzecznik prasowy policji w Kędzierzynie-Koźlu Hubert Adamek.

Dopuszczenie przez ustawodawcę do indywidualnego użytku małej ilości narkotyków ma pełnić rolę bufora w chwili zatrzymania i ujawnienia posiadania narkotyków.

– Nakładamy na policję i prokuraturę obowiązek szczegółowej analizy sytuacji w związku z zatrzymaniem, nie będzie tak, że obecnie właściwie jest automat - pierwsze zatrzymanie ze „skrętem" to wyrok w zawieszeniu, drugie - bezwzględna kara pozbawienia wolności" – argumentował po głosowaniu minister sprawiedliwości Krzysztof Kwiatkowski.

»Obecnie posiadanie każdej ilości narkotyków jest karalne.

> **Od chwili wejścia ustawy w życie, każdy diler będzie mógł powiedzieć, że narkotyki, które ma w kieszeniach, wykorzystuje na własny użytek.**

Zmiany krytykuje środowisko zajmujące się leczeniem, rehabilitacją i reintegracją osób uzależnionych.

– Nowelizacja ustawy jest przyzwoleniem na działanie szarej strefy i kolejnym sposobem państwa na pozyskiwanie dodatkowych pieniędzy w budżecie. Od chwili wejścia ustawy w życie, każdy diler będzie mógł powiedzieć, że narkotyki, które ma w kieszeniach, wykorzystuje na własny użytek. Ponadto, to kolejny krok do legalizacji sprzedaży narkotyków, które podobnie jak piwo, ludzie będą zażywać świadomie - mówi, chcący zachować anonimowość, psycholog z Kędzierzyna-Koźla.

KOMENTARZ

Biorąc pod uwagę szkodliwość używek trudno nie zgodzić się z przeciwnikami zmiany ustawy o przeciwdziałaniu narkomanii. W Polsce pali papierosy około 30 procent społeczeństwa i aż 40 procent z nich umiera pomiędzy 35 a 69 rokiem życia. W przypadku picia alkoholu dane są bardzo zbliżone i na dodatek nie można zakładać, że każdy nałogowy palacz jest alkoholikiem. Jeśli dodamy to tego wszystkiego możliwość legalnego narkotyzowania się, to zdrowie naszego społeczeństwa, a tym samym kondycja państwa, nie będzie nic warta. To w pewnym sensie samounicestwianie narodu.

MACIEJ NIEMAS

REKLAMA

Zobacz niezwykłe zdjęcia z naszego miasta i regionu

TO WARTO ZOBACZYĆ » Do 30 kwietnia 2011 roku w Miejskiej Bibliotece Publicznej (Rynek 3) oglądać można wystawę fotograficzną „Kędzierzyn-Koźle – mało znane miejsca" ukazującą nieznane fragmenty naszego miasta i okolic.

MACIEJ NIEMAS

Wystawa przedstawia dzieła dwóch pasjonatów fotografii z Kędzierzyna-Koźla: Tomasza Szymańskiego i Krzysztofa Wilgi, którzy postanowili pokazać mało znane miejsca naszego miasta i okolic. Na prezentowanych fotografiach zobaczyć można m.in. kozielską śluzę oraz okolice ogródków działkowych na osiedlu Kuźniczka podczas powodzi w 2010 roku. Mocnym akcentem ekspozycji są urokliwe ujęcia wschodów i zachodów słońca w okolicznej Twardawie, Raszowej i Czarnocinie. Piękno fauny i flory uwidocznione zostało na zdjęciach wykonanych w Kłodnicy oraz okolicach stawu w Koźlu Rogach. Na zdjęciach eksponowanych w kozielskiej bibliotece obejrzeć można również kolej piaskową kopalni piasku w Kotlarni; nieczynny, wybudowany w 1934 roku dworzec PKP w Zalesiu Śląskim oraz krajobrazy dzielnic: Sławięcice i Cisowa.

» Zdjęcie przedstawia (jedna z prac wystawy) dworzec kolejowy w Zalesiu Śląskim.

T. Szymański

Urodził się 12 marca 1991 roku w Kędzierzynie-Koźlu. Od wielu lat pasjonuje się fotografią, grafiką użytkową oraz tworzeniem stron internetowych. Uwielbia pracę z ludźmi, nabywania nowych doświadczeń, ukazywania w swoich pracach własnych przemyśleń. Galerię zdjęć fotografa można obejrzeć pod adresem: www.szymanski-design.pl

„Jestem przekonany, że udało nam się pokazać piękno otaczających nas okolic, które nie zawsze potrafimy dostrzec - mówi Tomasz Szymański, jeden z autorów

– Serdecznie dziękujemy za współpracę pracownikom Miejskiej Biblioteki Publicznej w Kędzierzynie-Koźlu. Jestem przekonany, że udało nam się pokazać piękno otaczających nas okolic, które nie zawsze potrafimy dostrzec – mówi Tomasz Szymański, jeden z autorów prezentowanych zdjęć.

Wystawa czynna jest codziennie w poniedziałki w godzinach od 10:30 do 18:30, od wtorku do piątku od 9:00 do 19:00 a w soboty od 9:00 do 16:00.

ZNAK zaprasza dzieci do udziału w konkursie

Miejska Biblioteka Publiczna w Kędzierzynie-Koźlu zaprasza do udziału w konkursie organizowanym przez Wydawnictwo Znak, na najpiękniejsze opowiadanie pt. „I w moim kocie jest Dewey". Nagrodą główną jest nagranie swojego opowiadania przez znanego aktora i emisja tego nagrania w jednej ze stacji radiowych. Nagrodami pocieszenia w Konkursie będą zestawy dwóch książek: „Dewey. Wielki kot w małym mieście" oraz „Dziewięć wcieleń Kota Deweya".

Aby wziąć udział w konkursie należy:

1. Napisać krótkie opowiadanie (objętość A4) zatytułowane „I w moim kocie jest Dewey".
2. Między 7 kwietnia a 6 maja 2011 roku przynieść je do biblioteki Miejskiej Biblioteki Publicznej, Rynek 3, w Koźlu. Prace przyjmuje Dział Informacji i Promocji (III piętro) wraz z formularzem zgłoszeniowym dostępnym na stronie internetowej: **www.mbpkk.pl**

Wyniki konkursu ogłoszone zostaną 15 czerwca 2011 roku na stronie Wydawnictwa Znak.

BRENNTAG Chemia dla przemysłu Z myślą o człowieku

Weź udział w festynie Romów

W Parku Pojednania, 15 kwietnia 2011 roku, w godzinach od 10:00 do 22:00 odbędzie się Dzień Romski.

– Podczas festynu wystąpią cztery zespoły, odbędą się pokazy rzemiosła oraz będzie można skosztować romskiej kuchni. Zapraszamy wszystkich serdecznie - mówi Jan Kwiatkowski, prezes Stowarzyszenia Romów w Kędzierzynie-Koźlu.

R E K L A M A

SPRZEDAM

Lokalizacja: Kędzierzyn ul.Grunwaldzka 56, tel. 603 896 611

Teraz kolej na przedszkolaki

Dyrektor, nauczyciele oraz dzieci z Bajkowego Przedszkola nr 18 zapraszają na II Przegląd Teatrów Przedszkolnych „Teatromania Przedszkolaka" pod hasłem „Optymistyczne Przedszkole", który odbędzie się 5 maja 2011 roku, o godzinie 9:30 w Domu Kultury „Chemik". To kolejna tego typu impreza, 1 kwietnia 2011 roku, mieszkańcy naszego Kędzierzyna-Koźla mogli podziwiać debiuty teatralne uczniów szkół podstawowych.

Adam Richard Sandler gra na gitarze i śpiewa

Został komikiem stand-up, a po sukcesie Saturday Night Live, stał się głównym aktorem Hollywood i zagrał w siedmiu filmach o budżecie ponad 100 mln $.

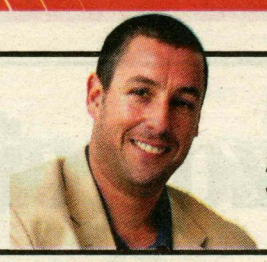

Rola w Ojcu chrzestnym otworzyła mu drogę do kariery

Al Pacino , jest uznawany za jednego z najbardziej utalentowanych aktorów współczesnych kina amerykańskiego.

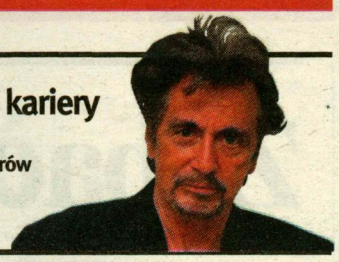

Nowości Miejskiej Biblioteki Publicznej

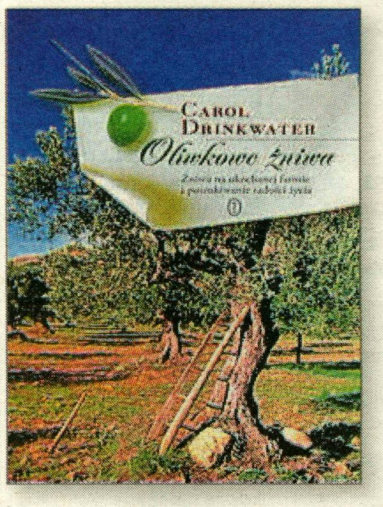

Miejska Biblioteka Publiczna w Kędzierzynie-Koźlu informuje o nowości wydawniczej, którą jest książka pt. „Oliwkowe żniwa".

„Oliwkowe żniwa" to trzeci tom bestsellerowej serii autorstwa Carol Drinkwater. Carol i Michel spełnili swoje marzenia i zamieszkali w prowansalskiej willi „Appassionata". Mają nadzieję, że będą tu mieszkali przez wiele lat, ale nieoczekiwane okoliczności sprawiają, że przyszłość staje pod znakiem zapytania. Samotna i zagubiona Carol postanawia poznać nieznane jej dotąd strony prowansalskiego życia: polowania i pszczelarstwo, życie Cyganów i pasterzy, starożytne tradycje i współczesne życie mieszkańców.

Oczekiwana pora żniw okaże się czasem poszukiwań i odnalezienia radości życia. Carol Drinkwater – irlandzka aktorka, najbardziej znana z roli Helen Herriot w serialu BBC „Wszystkie zwierzęta duże i małe", a także autorka książek dla dzieci i dorosłych. „Oliwną serię" tworzą „Oliwkowa farma" i „Sezon na oliwki".

Książka jest dostępna w wypożyczalniach Miejskiej Binlioteki Publicznej, Filii Nr 1, 5, 10, 11.

R E K L A M A

Jesteśmy na rynku od 20 lat
MUNDZIAKIEWICZ
SERWIS OPON
AUTO CENTRUM
ADAX team
• osobowe • opony nowe
• dostawcze • opony używane
• motocyklowe • felgi stalowe
• quad • aluminiowe
LASEROWE WYWAŻANIE OD 7,50 zł
POMPOWANIE KÓŁ AZOTEM
REGENERACJA FELG ALUMINIOWYCH:
• prostowanie
• spawanie
• piaskowanie
• malowanie
SZEROKI ASORTYMENT:
• śrub
• nakrętek
• pierścieni centrujących
UWAGA! w ciągłej sprzedaży pełny asortyment opon letnich
Obsługujemy koła do 22 cali
DLA KAŻDEGO KLIENTA UPOMINEK !!
CZYNNE do godz.20:00
sezonowe przechowywanie kół 7,50zł/szt.
Kędzierzyn-Koźle ul.Piastowska 43a
(naprzeciw kozielskiej Biedronki)
tel: 077 481 82 05, 602 817 947

Sobota

TVP 1

06:00 Narodowy Spis Powszechny 2011 - dla przyszłości - publicystyka
06:35 Klub przyjaciół Myszki Miki - serial
07:05 Hannah Montana - serial
07:35 Rok w ogrodzie
08:00 Kawa czy herbata?
10:35 Aladyn - Powrót Dżafara - film fabularny
11:55 Złomek i błędny ognik
12:10 Koszmarny Karolek
12:25 Ziarno
13:00 Wiadomości
13:20 Z dalekiego kraju - film fabularny
15:55 1920. Wojna i miłość
17:00 Teleexpress
17:20 Wściekłe gary
17:55 Jaka to melodia? - rozryw.
18:50 Jaka to melodia?
19:00 Smerfy - serial
19:30 Wiadomości
20:00 Rajdowe Samochodowe MP - Rajd Świdnicki
20:20 Chichot losu - serial

21:20
Katyń - film fabularny

17.09.1939 roku Sowieci wkraczają do Polski. NKWD morduje polskich oficerów, którzy przebywali w niewoli. Generałowa Róża dowiaduje się o śmierci męża.

23:30 Krawiec z Panamy - film fabularny
01:30 Weekend Ostermana - film fabularny
03:20 Mój syn Jack – film fab. Historia syna brytyjskiego pisarza R.Kiplinga, Jacka, który walczył na froncie podczas I wojny światowej

TVP 2

06:00 NSP 2011 - Dla przyszłości
06:35 Anna Dymna - spotkajmy się - dyskusja
07:05 Poezja łączy ludzi - kultura
07:15 Flintstonowie - serial
07:45 Mikołajek - serial
08:05 Ogrodowa Dowborowa
08:35 M jak miłość - serial
09:35 Barwy szczęścia - serial
10:05 Barwy szczęścia - serial
10:40 Licencja na wychowanie
11:15 Licencja na wychowanie
11:45 Licencja na wychowanie
12:20 Licencja na wychowanie
12:50 Smaki czasu z Karolem Okrasą
13:20 Wideoteka dorosłego człowieka - rozrywka
14:00 Familiada - rozrywka
14:35 Rodzinka.pl - serial
15:15 Kocham Cię, Polsko!
16:35 Słowo na niedzielę
16:50 Katastrofa - dokument
18:00 Panorama
19:05 Postaw na milion - rozryw.
19:55 Bitwa na głosy - prolog

20:00
Bitwa na głosy - kultura

Polskie gwiazdy oraz ich grupy wokalne będą walczyć o główną nagrodę, którą przeznaczą na cel charytatywny w rodzinnym mieście.

21:25 Bitwa na głosy - wyniki - kultura
21:45 Zakonnica w przebraniu II: Powrót do habitu - film fabularny
23:45 Hollywoodland - film fabularny
02:00 Rozgrywka - film fabularny
03:35 Mój pierwszy raz

POLSAT

06:00 Nowy dzień z Polsat News
07:15 Przygody Animków - serial
07:45 Przygody Animków - serial
08:15 Nowe przygody Scooby'ego - serial
08:45 Miś Yogi - serial
08:55 Miś Yogi - serial
09:05 Miś Yogi - serial
09:15 Magazyn UEFA Champions League
09:45 Studio F1
10:00 Grand Prix Malezji
11:00 Studio F1
11:15 Łabędziem być... - rozrywka
12:15 Tylko muzyka. Must be the music - rozrywka
13:45 Dom nie do poznania
14:45 Się kręci - rozrywka
15:30 Liga niezwykłych dżentelmenów - film fab.
17:45 Przygody Merlina - serial
18:50 Wydarzenia
19:30 Daleko od noszy - serial
20:00 Tylko muzyka. Must be the music - rozrywka

21:45
Wykiwać klawisza - film fabularny

Do więzienia Allenville trafia była gwiazda futbolu, Paul Crewe. Naczelnik postanawia wykorzystać jego talent i każe mu zorganizować drużynę z więźniów.

00:10 Nieodebrane połączenie – film fabularny. Yoko otrzymuje dziwną wiadomość głosową. Nagranie stanowi dźwiękowy zapis tragicznej śmierci Yoko
02:30 Program interaktywny
02:45 TV market
03:00 T. Adamek - K. McBride

TVN

07:50 Epitafia katyńskie - dokument
08:00 Cofnij zegar - rozrywka
08:30 Dzień dobry TVN
10:55 Na Wspólnej - serial
11:20 Na Wspólnej - serial
11:45 Na Wspólnej - serial
12:15 Na Wspólnej - serial
12:40 Wipeout - Wymiatacze - rozrywka
13:40 Szymon Majewski Show - rozrywka
14:40 You can dance - Po prostu tańcz! - rozrywka
15:45 Prosto w serce - serial
16:10 Prosto w serce - serial
16:35 Prosto w serce - serial
17:05 Prosto w serce - serial
17:30 Prosto w serce - serial
18:00 Kuchenne rewolucje - rozrywka
19:00 Fakty
19:25 Sport
19:35 Pogoda
19:45 Uwaga!
20:00 Evan Wszechmogący

20:00
Evan Wszechmogący - film fabularny

Bóg potrzebuje pomocnika, który mógłby zrealizować jego plan. Wybór pada na prezentera wiadomości w stacji telewizyjnej, Evana który został wybrany do Kongresu

22:00 Jaja w tropikach – film fabularny. Damien Cockburn chce nakręcić film o żołnierzach w Wietnamie. Autor powieści postuluje postawienie na autentyczność przekazu
00:35 Silent Hill - film fabularny
03:05 Arkana magii - rozrywka

4

06:00 VIP - kultura
06:30 Mała czarna - talk show
07:30 Kinomaniak - kultura
08:00 Galileo
09:00 Dennis rozrabiaka - serial
09:30 Dennis rozrabiaka - serial
10:00 Dennis rozrabiaka - serial
10:30 Dennis rozrabiaka - serial
11:00 Galileo
12:00 Mała czarna - talk show
13:00 Kinomaniak - kultura
13:30 VIP - kultura
14:00 Orlen Australia Tour – rozrywka. Przemysław Saleta, Adam Badziak i Jarosław Stec wyruszają na miesięczną wyprawę motocyklową po Australii. Przygoda rozpoczyna się na północy, w portowym Cairns w stanie Queensland, kończy Melbourne.
14:30 Sport
16:55 Hole In The Wall - rozrywka
17:55 Pierwsza apokalipsa - dokument
19:00 Galileo

20:00
Piekielna gra II - film fabularny

Szef triady w Hongkongu zostaje zamordowany, a jego miejsce zajmuje syn Ngai Wing-Hau, którego celem jest zemsta na mordercach ojca.

22:35 Spadkobiercy - rozrywka
23:35 Bellator Fighting Championships
01:30 Ogniste uczucia – film fabularny. Młody muzyk dostaje pracę w tajemniczym klubie. uzdolnieniach. Chłopak pada ofiarą morderczej intrygi.
03:15 Galileo

Niedziela

TVP 1

06:00 Narodowy Spis Powszechny 2011 - dla przyszłości - publicystyka
06:30 Smerfy - serial
07:00 Transmisja mszy św. z Sanktuarium Bożego Miłosierdzia w Krakowie
08:00 Kawa czy herbata?
10:00 Smoleńsk 2010-2011
10:30 Smoleńsk 2010-2011
12:00 Anioł Pański
12:15 Między ziemią a niebem
13:00 Wiadomości
13:20 Crusoe - serial
14:15 Miłość trwa wiecznie - film fabularny
15:50 Smoleński lot - dokument
17:00 Teleexpress
17:30 Ojciec Mateusz - serial
18:25 Smoleńsk 2010. Pamiętamy - dokument
19:00 Moi przyjaciele: Tygrys i Kubuś - serial
19:30 Wiadomości
19:55 Rajdowe Samochodowe MP- Rajd Świdnicki

20:15
Pan Tadeusz - film fabularny

Tadeusz Soplica wraca po ukończeniu nauk do rodzinnego dworku w Soplicowe. Tadeusz trafia do dawnego pokoju dziecinnego, w którym spotyka Zosię.

22:50 Wiadomości - wydanie specjalne
23:05 Wieczór - film fabularny
01:15 Ostatni cesarz - film fabularny
04:00 Monidło - film fabularny. Film zrealizowany na podstawie opowiadania Jana Himilsbacha.

TVP 2

06:10 Natura się o(d)płaca - dokument
06:35 M jak miłość - serial
07:35 Barwy szczęścia - serial
08:10 Barwy szczęścia - serial
08:40 Wajrak na tropie - dokument
09:10 Wajrak na tropie - dokument
09:40 W 80 ogrodów dookoła świata - dokument
10:55 Wojciech Cejrowski - boso przez świat - dokument
11:25 Makłowicz w podróży
12:05 Dzwonnik z Notre Dame - film fabularny
14:00 Familiada - rozrywka
14:35 Muszka, Marylka, Maria - dokument
15:10 Szansa na sukces - rozrywka
16:15 Na dobre i na złe - serial
17:15 Rok po - dokument
18:00 Panorama
19:00 Stan umysłu - dokument
20:00 Jednego serca - muzyka

21:15
88 minut - film fabularny

Amy i Stacy spędzają wakacje w Cancun. Pod koniec pobytu Mathias i Dimitri proponują im wycieczkę do Coba, w którym można obejrzeć ruiny świątyni Majów.

23:10 Magazyn Ekstraklasy - Szybka piłka
23:45 W polskim kinie
00:30 W potrzasku – film fabularny. Brice Kantor przechodzi kryzys twórczy. Dzięki spotkaniu Bena, który wpada na świetny pomysł, który przyniesie korzyści im obu.

POLSAT

07:00 Scooby Doo, gdzie jesteś?
07:25 Kaczor Donald przedstawia
07:55 Kaczor Donald przedstawia
08:30 Tom i Jerry - serial
09:00 Scooby Doo - serial
09:30 Studio F1
10:00 Grand Prix Malezji
12:00 Studio F1
12:15 Spacer w chmurach – film fabularny. Paul, poruszony dramatem dziewczyny, którą poznał podczas podróży, postanawia jej pomóc. Decyduje się udawać jej męża, który w odpowiedzi nim czasie ją opuści. Trafia do kalifornijskiej hacjen dy i ulega jej magii.
14:10 Elizabethtown - film fab.
16:50 Szpilki na Giewoncie
17:50 Hotel 52 - serial
18:50 Wydarzenia
19:30 Wspomnienie o Piotrze Nurowskim - dokument
20:00 CSI: Kryminalne zagadki Miami - serial

21:00
Kości - serial

Podczas wędrówki po parku narodowym dwoje turystów szuka w jaskini schronienia. Gdy wchodzą do środka, znajdują dwa ludzkie szkielety złączone w uścisku.

22:00 Kości - serial
23:00 Tomasz Adamek - Kevin McBride. W czasie gali w Prudential Center w Newarku ma odbyć się 8 pojedynków, z których najważniejszy stoczą Adamek i Kevin McBride
01:00 Magazyn sportowy

TVN

07:50 Epitafia katyńskie - dokument
08:00 Maja w ogrodzie
08:25 Akademia ogrodnika
08:30 Dzień dobry TVN
10:55 Kuchenne rewolucje - rozrywka
11:55 Co za tydzień
12:20 Przepis na życie - serial
13:20 Usta usta - serial
14:20 X Factor - rozrywka
15:45 Scooby-Doo – film fabularny. Paczka przyjaciół podróżuje po świecie, rozwiązując najbardziej tajemnicze zagadki z dziedziny zjawisk paranormalnych. Tym razem młodzi detektywi otrzymują zaproszenie na Wyspę Strachów
17:30 Cofnij zegar - rozrywka
18:00 Wipeout - Wymiatacze - rozrywka
19:00 Fakty
19:45 Uwaga!
20:00 X Factor - rozrywka

21:35
Przepis na życie - serial

Mania wyjeżdża na warsztaty literackie, na których dochodzi do nieporozumień z Grocholem. Dziewczyna na własną rękę wraca do domu.

22:35 Partnerki - serial
23:35 W milczeniu - dokument
00:50 Los numeros - kulisy - dokument
01:15 Epitafia katyńskie - dokument
01:20 Uwaga!
01:40 Arkana magii - rozrywka
03:00 Nic straconego

4

06:00 Orlen Australia Tour
06:30 Kłamczuch - rozrywka
07:35 Dekoratornia
08:05 Galileo
09:10 Dotknąć szczytu świata – film fabularny. Erik stracił wzrok, gdy miał 13 lat. Gry sportowe były dnia niego bardzo ważne, więc ojciec, by uchronić go przed depresją, zapisał go do programu „Przygoda na ścianie". W Massachusetts, w weekendy Erik odkrywał wspinacz kę góską. Jako dorosły mężczy zna zdobył Mount Everest, ale też pozostałe szczyty Korony Ziemi.
11:00 Galileo
12:00 Mała czarna - talk show
13:00 Dekoratornia
13:30 Spadkobiercy - rozrywka
14:30 Puchar Polski
17:00 Hole In The Wall - rozrywka
18:00 Różowa pantera - serial
18:30 Różowa pantera - serial
19:00 Galileo

20:00
STOP Drogówka

Program ukazuje codzienną pracę policji. Każdy odcinek zawiera kilka interwencji. Zarejestrowane wydarzenia będą okazją do omówienia popełnionych błędów.

21:00 Dragons' Den - jak zostać milionerem - rozrywka
22:00 Spadkobiercy - rozrywka
23:00 Pierwsza olimpiada - Ateny 1896 - serial
02:05 Znamię wojownika - film fabularny
03:45 Hole In The Wall - rozrywka, Polska 2009

Magdalena Różczka jest wegetarianką od 7 lat

Nie wszyscy wiedzą, że Magdalena jest kochającą mamą i żoną, kultywującą w domu zdrowy, wegetariański i ekologiczny tryb życia.

Andżelika i Michał - razem w życiu, razem w pracy

Andżelika Piechowiak i Michał Lesień od pięciu lat są parą i tworzą zgrany tandem. Oboje też występują w serialu „M jak miłość".

Poniedziałek

TVP 1

06:00 Kawa czy herbata?
08:10 Polityka przy kawie
08:25 Z przygodą na ty – serial
08:50 Pocoyo – bajka
09:10 Aladyn – Powrót Dżafara
10:25 Koszmarny Karolek – bajka
10:45 Wściekłe gary
11:20 Telezakupy
12:00 Wiadomości
12:10 Agrobiznes
12:40 Siódme niebo – serial
13:40 Plebania – serial
14:05 Klan – serial
14:35 Kabaretowe hity
15:00 Wiadomości
15:15 Kabaretowa Jedynka
15:50 Moda na sukces – serial
16:35 Celownik
17:00 Teleexpress
17:25 Plebania – serial
17:55 Klan – serial
18:35 Jaka to melodia?
19:10 To Timmy! – wieczorynka
19:30 Wiadomości
20:00 Sport
20:10 Pogoda

20:20
Afryka, moja miłość – serial, Niemcy 2007

Katharina von Strahlberg pewnego dnia jest świadkiem samobójstwa młodej mężatki, która przed śmiercią wyznaje, że miała romans z jej mężem.

22:05 Głosy wewnętrzne – teatr
23:30 Pragnę cię – film fabularny, Wielka Brytania 1998
01:00 Faceci na topie – serial
01:50 Zagubieni – serial
02:45 Niewolnice Terpsychory II – dokument, Rosja 2006
03:45 Zagadkowa Jedynka – rozrywka, Polska 2011

TVP 2

06:30 Pytając o Boga – dokument
06:55 Grzech? – dokument
07:30 Na dobre i na złe – serial
08:30 Pytanie na śniadanie
10:55 Aleja gwiazd – rozrywka
11:20 Telezakupy
11:55 Sztuka życia
12:20 Sierociniec dla orangutanów – dokument
12:55 Pytając o Boga – dokument
13:20 Ogrodowa Dowborowa
13:55 Postaw na milion
14:55 Na dobre i na złe – serial
16:00 Panorama – świat
16:15 Gorący temat – publicystyka
16:25 Pogoda
16:30 Czas honoru – serial
17:25 Jeden z dziesięciu
18:00 Panorama
18:25 Sport-telegram
18:40 Bitwa na głosy – z planu – rozrywka
19:00 Licencja na wychowanie – serial
19:35 Sąsiedzi – serial
20:10 Barwy szczęścia – serial

20:45
M jak miłość - serial, Polska 2011

Mirka informuje Kingę, że straci pracę. Kwiatkowska sprzedaje agencję i zmienia branżę – zostaje wspólniczką Irka. Bizneswoman spędza noc z Jankowskim.

21:50 Tomasz Lis na żywo
22:55 Zabójcze umysły – serial
23:50 List do mordercy – film fabularny, USA 1995
01:30 Meksykańska wojna narkotykowa – dokument
02:40 Zespół adwokacki – serial
03:40 Jack Reed: szukając sprawiedliwości – film fabularny

Polsat

06:00 Nowy dzień z Polsat News
07:15 TV market
07:30 Przygody Animków – bajka
08:30 Scooby Doo, gdzie jesteś?
09:00 Rodzina zastępcza plus – serial
10:00 Daleko od noszy – serial
10:30 Świat według Kiepskich – serial
11:00 Malanowski i Partnerzy – serial
11:30 Linia życia – serial
12:00 Dom nie do poznania – rozrywka
13:00 Ostry dyżur – serial
14:00 Pierwsza miłość – serial
14:45 Trudne sprawy – serial
15:50 Wydarzenia
16:15 Interwencja
16:30 Malanowski i Partnerzy – serial
17:00 Dlaczego ja? – serial
18:00 Pierwsza miłość – serial
18:50 Wydarzenia
19:20 Sport
19:30 Linia życia – serial

20:00
Hancock – film fabularny, USA 2008

Bohater nadużywa alkoholu i większość czasu spędza na imprezach. W odzyskaniu dobrego image'u ma mu pomóc wybitny specjalista od kreowania wizerunku

22:00 Pościg pod ostrzałem – film fabularny, Kanada 2006
00:00 Journeyman – podróżnik w czasie – serial, USA 2008, odcinek 1, reżyseria: Alex Graves
01:00 Program interaktywny – rozrywka

TVN

07:00 Granie na śniadanie
07:50 Epitafia katyńskie – dok.
08:00 Prosto w serce – serial
08:30 Dzień dobry TVN
11:00 Co za tydzień
11:35 Granie na ekranie
12:10 Mango – Telezakupy
12:40 Sędzia Anna Maria Wesołowska – serial
13:40 W-11 wydział śledczy – serial
14:20 Detektywi – serial
14:55 Detektyw Monk – serial
15:55 Rozmowy w toku – talk show
16:55 Sędzia Anna Maria Wesołowska – serial
17:55 Prosto w serce – serial
18:25 Detektywi – serial
19:00 Fakty
19:30 Sport
19:50 Uwaga!
20:05 Na Wspólnej – serial
20:45 W-11 wydział śledczy – serial
21:30 Szymon Majewski Show

22:35
Mentalista – serial, USA 2008

Urodziny Lisbona zostają przerwane przez zgłoszenie morderstwa. W lesie znaleziono ciało mężczyzny. Jane sugeruje, że ofiara pracowała w centrum handlowym.

23:30 Superwizjer
00:05 Tajemnice Smallville – serial, odcinek: 9 / 22, reżyseria: James Marshall
01:05 Co za tydzień
01:30 Uwaga!
01:50 Arkana magii – rozrywka
03:10 Rozmowy w toku – talk show

4

06:10 Muzyczne listy – muzyka
07:15 Słoneczny patrol – serial
08:20 Dziewczyny z fortuną – rozrywka
09:20 Mała czarna – talk show
10:20 Osaczona – serial
11:20 Nie igraj z aniołem – serial
12:20 Muzyczne listy – muzyka
13:30 Orlen Australia Tour – rozrywka
14:00 Dziewczyny z fortuną – rozrywka
15:00 Galileo
16:00 Osaczona – serial
17:00 Nie igraj z aniołem – serial
18:00 Różowa pantera – serial
18:30 Różowa pantera – serial
19:00 Morze miłości – serial
Esperanza i Martin zbierają pieniądze na okup za Marię del Mar. W tajemnicy przed wszystkimi Salvador zawiadamia policję. Simona, wkłada dziecko do skrzynki i zostawia na rzece.
20:00 STOP Drogówka

21:00
Pierwsza apokalipsa – dokument (odcinek 2)

Istnieje wiele teorii dotyczących zniknięcia dinozaurów z powierzchni Ziemi. Najczęściej podaje się, że przyczyną ich wyginięcia było uderzenie asteroidy.

22:05 Galileo
23:05 Galileo
00:05 Mała czarna – talk show, Polska 2011
01:05 Bellator Fighting Championships
03:00 Muzyczne listy – muzyka
03:50 Kinomaniak – kultura, Polska 2005

Wtorek

TVP 1

08:20 Samochodzik i templariusze – serial
09:00 Jedynkowe przedszkole
09:35 Dlaczego? Po co? Jak?
09:50 Kuchcikowo – gotowanie na ekranie – dla dzieci
10:15 Vipo i przyjaciele – serial
10:45 Szerokie tory – dokument
11:20 Telezakupy
12:00 Wiadomości
12:10 Agrobiznes
12:40 Siódme niebo – serial
13:40 Plebania – serial
14:05 Klan – serial
14:40 Kabaretowe hity
15:00 Wiadomości
15:15 Jaka to melodia?
15:50 Moda na sukces – serial
16:40 Celownik
17:00 Teleexpress
17:25 Plebania – serial
17:55 Klan – serial
18:35 Jaka to melodia?
19:10 Hallo, tu Hania! – wiecz.
19:30 Wiadomości
20:00 Sport

20:25
Pitch Black – film fabularny, USA/Australia 2000

Akcja rozpoczyna się kiedy uszkodzony statek kosmiczny, na którego pokładzie leci niebezpieczny skazaniec traci kontrolę i musi lądować na nieznanej planecie.

22:20 Mam inne zdanie – publicystyka
23:20 Uwikłana – film fabularny, Kanada 2003
01:05 Gambit – film fabularny, USA 1966
03:05 Mrok – serial
03:55 Zagadkowa Jedynka – rozrywka

TVP 2

06:30 Egzamin z życia – serial
07:30 Na dobre i na złe – serial
08:30 Pytanie na śniadanie
10:50 Aleja gwiazd – rozrywka
11:15 Telezakupy
11:45 Tak to leciało! – rozrywka
12:45 Nabożeństwo w Kościele baptystów w Białymstoku – dokument
13:50 Licencja na wychowanie – serial
14:25 Barwy szczęścia – serial
15:00 M jak miłość – serial
16:00 Panorama – świat
16:15 Gorący temat – publ.
16:25 Pogoda
16:30 Czas honoru – serial
17:25 Jeden z dziesięciu
18:00 Panorama
18:25 Sport-telegram
18:30 Pogoda
18:40 Bitwa na głosy – z planu – rozrywka
19:00 Licencja na wychowanie – serial
19:35 Sąsiedzi – serial

20:10
Barwy szczęścia – serial, Polska 20101

Hubert postanawia zrobić przerwę w organizowaniu imprez i przyłożyć się do nauki, by zdać maturę. Renata odwiedza Romana. Składa mu życzenia noworoczne.

20:45 M jak miłość – serial
21:50 Magazyn Ekspresu Reporterów
22:55 Siedem nowych twarzy – dokument
23:50 Vanity Fair. Targowisko próżności – film fabularny
02:20 Rzym – serial
03:30 Twarda laska – film fab.

Polsat

07:15 TV market
07:30 Przygody Animków – bajka
08:00 Pies Huckleberry – bajka
08:30 Scooby Doo – bajka
09:00 Rodzina zastępcza plus – serial
10:00 Daleko od noszy – serial
10:30 Świat według Kiepskich – serial
11:00 Malanowski i Partnerzy – serial
11:30 Linia życia – serial
12:00 Dom nie do poznania – rozrywka
13:00 Ostry dyżur – serial
14:00 Pierwsza miłość – serial
14:45 Trudne sprawy – serial
15:50 Wydarzenia
16:15 Interwencja
16:30 Malanowski i Partnerzy – serial
17:00 Dlaczego ja? – serial
18:00 Pierwsza miłość – serial
18:50 Wydarzenia
19:20 Sport
19:30 Linia życia – serial

20:00
Strażnik granicy – film fabularny, USA 2008

Grupa oszustów planuje przemycić heroinę wartą 35 milionów dolarów. Na przeszkodzie staje im były policjant, agent służb granicznych Jack Robideaux.

22:05 CSI: Kryminalne zagadki Nowego Jorku – serial, odcinek: 20 (seria 5)
23:05 Wirtualna rozgrywka – film fabularny, Francja 2001, reżyseria: Patrick Levy
01:15 Program interaktywny – rozrywka

TVN

06:00 Mango – Telezakupy
07:00 Granie na śniadanie
07:50 Epitafia katyńskie – dok.
08:00 Prosto w serce – serial
08:30 Dzień dobry TVN
11:00 Na Wspólnej – serial
11:35 Granie na ekranie
12:10 Mango – Telezakupy
12:40 Sędzia Anna Maria Wesołowska – serial
13:40 W-11 wydział śledczy – serial
14:20 Detektywi – serial
14:55 Detektyw Monk – serial
15:55 Rozmowy w toku – talk show
16:55 Sąd rodzinny – serial
17:55 Prosto w serce – serial
18:25 Detektywi – serial
19:00 Fakty
19:30 Sport
19:40 Pogoda
19:50 Uwaga!
20:05 Na Wspólnej – serial
20:45 W-11 wydział śledczy – serial

21:30
Usta usta – serial, Polska 2011

Julia wraca do pracy, a Leonem opiekuje się Adam. Piotrek ma coraz większe wątpliwości dotyczące powodu, dla którego Lena wyszła za niego za mąż.

22:30 Kuba Wojewódzki – talk show
23:30 Goście – serial
00:30 Superwizjer
01:05 Uwaga!
01:25 Arkana magii – rozrywka
02:45 Rozmowy w toku – talk show
03:40 Nic straconego

4

06:10 Muzyczne listy – muzyka
07:15 Słoneczny patrol – serial
08:20 Dziewczyny z fortuną – rozrywka
09:20 Morze miłości – serial
10:20 Osaczona – serial
11:20 Nie igraj z aniołem – serial
12:20 Muzyczne listy – muzyka
13:30 VIP – kultura
14:00 Dziewczyny z fortuną – rozrywka
15:00 Galileo
16:00 Osaczona – serial
17:00 Nie igraj z aniołem – serial
Juan Miguel sądzi, że Marichuy zakochała się w Rafaelu. Postanawia przeprowadzić operację byłej żony i walczyć tylko o jej przebaczenie.
18:00 Różowa pantera – serial
18:30 Różowa pantera – serial
19:00 Morze miłości – serial
20:00 Galileo Extra – program edukacyjny
21:00 Dragons' Den – jak zostać milionerem – rozrywka

22:05
Znamię wojownika – film fabularny, USA 2004

Pełna magii i fascynujących scen walki opowieść o kolejnym starciu w odwiecznej wojnie dobra i zła. Tym razem reprezentantką dobra jest wojowniczka Seki.

00:00 Mała czarna – talk show
01:00 Kontrola lotów – film fabularny, USA 1998
Jack rezygnuje ze stanowiska kontrolera lotów po katastrofie samolotu, w wyniku której zginęło wielu ludzi.
03:00 Muzyczne listy – muzyka
03:50 VIP – kultura

» Dyżury aptek

8 kwietnia

Urtica
Królowej Jadwigi 12
77 48 19 066

Jantar
Piastowska 40
77 48 26 630

9 kwietnia

Kozielska
Kozielska 20
77 47 25 390

Melisa Bis
Anny 12
77 48 22 370

10 kwietnia

Pod Bazylią
Chopina 15/1
77 48 35 976

Aloes
24 Kwietnia 2
77 48 25 239

11 kwietnia

Apteka w KAUFLANDZIE
Kozielska 36
77 48 14 057

Twoja Apteka
Piastowska 1
77 48 20 598

12 kwietnia

Twoja apteka
Harcerska 14
77 48 10 834

Remedium
Roosevelta 4
77 40 61 116

13 kwietnia

Dobra dla Ciebie
Mieszka I 1
77 48 10 752

Aronia
Chrobrego 8
77 48 21 454

14 kwietnia

Jarand
Krzywoustego 17 b
77 48 34 484

Jantar
Piastowska 40
77 48 26 630

R E K L A M A

Teresa Koczubik oraz Jakub Koczubik przepraszają Panią Urszulę Goliat za wypowiedziane na forum internetowym Nowej Gazety Lokalnej nieprawdziwe informacje naruszające jej dobra osobiste w postaci czci, dobrego imienia, zdrowia oraz życia prywatnego.

Salon Urody Małgorzata
istnieje już 9 lat
* laserowe usuwanie zbędnego owłosienia
* zamykanie naczynek krwionośnych
* fotoodmładzanie
* usuwanie blizn
* leczenie trądziku
* żelazko do prasowania zmarszczek
* chromoterapia
* mikrodermabrazja diamentowa
* peeling kawitacyjny i ultradźwięki
* manicure japoński, tipsy
* pedicure
* henna, depilacja woskiem
* pielęgnacja ciała- maszyna do wyszczuplania i modelowania sylwetki

czynne: Poniedziałek - Piątek 10:00 - 18:00
ul.Grunwaldzka 31 Kędzierzyn - Koźle
tel. 507 187 605

Jennifer Garner musi nosić gorset wyszczuplający

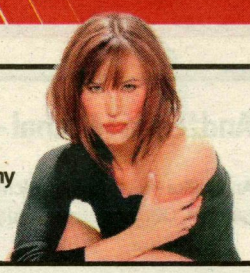

Aktorka zwykle odnosi wrażenie, że nawet, jeśli założy na siebie duże ilości bielizny wyszczuplającej, nie będzie w stanie dopiąć sukienki.

Justin Bieber wzruszył Jasona Batemana

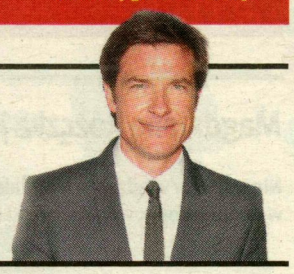

Aktor i jego żona zabrali swoją 4-letnią córkę do kina na pierwszy filmowy projekt Justina Biebera. Podczas seansu Bateman nagle się rozpłakał.

» Krzyżówka panoramiczna z nagrodą

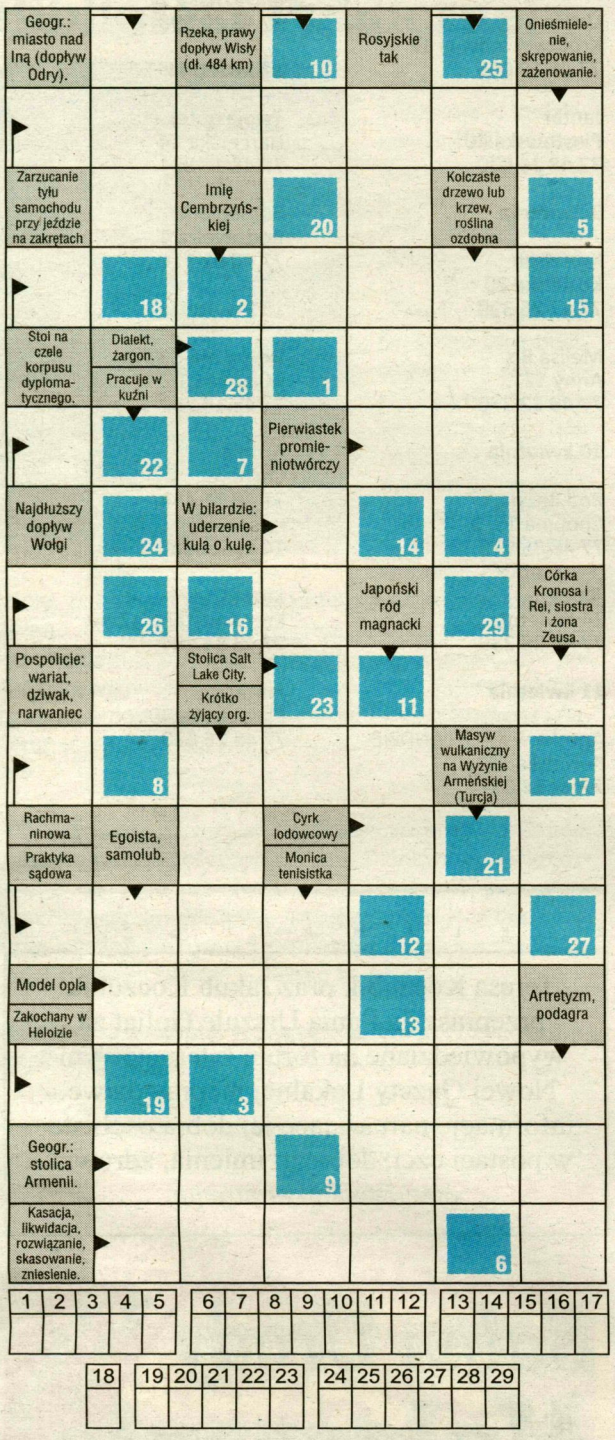

ROZWIĄŻ KRZYŻÓWKĘ I WYGRAJ BILETY DO KINA

numer: 72601
prefiks: 7dni.

koszt jednego SMS-a 2zł + Vat 23%

Przykładowy sms:
7dni.hasło z krzyżówki (...)

Wyślij SMS-a z rozwiązaniem krzyżówki pod numer 72601

Rozwiązanie krzyżówki musi być poprzedzone prefiksem (7dni) i oddzielone kropką, tak jak w powyższym przykładzie

Liczba znaków (wraz ze spacjami i interpunkcją) w SMS-ie nie może przekroczyć 155.
Litery z ponumerowanych kratek utworzą hasło

Nie należy używać polskich znaków np.ć,ą,ę

Otrzymasz potwierdzenie przyjęcia Twojego SMS-a

Regulamin konkursu dostępny w redakcji przy ul.Karola Miarki 2F

Zwycięzcy zostaną poinformowani o wygranej SMS-em

Rozwiązaniem krzyżówki 13/2011 jest hasło: Dobrych ludzi nikt nie zapomina

Bilety otrzymali:
Helena Studzińska oraz Zbigniew Struś

Środa

TVP 1

08:05 Polityka przy kawie
08:20 Samochodzik i templariusze - serial
08:55 Budzik - dla dzieci
09:30 Moliki książkowe
09:50 I kudłate, i łaciate
10:05 Sindbad - serial
10:35 Baranek Shaun - serial
10:45 Raj
11:20 Telezakupy
12:00 Wiadomości
12:10 Agrobiznes
12:40 Siódme niebo - serial
13:40 Plebania - serial
14:05 Klan - serial
14:40 Kabaretowe hity
15:00 Wiadomości
15:15 Jaka to melodia?
15:50 Moda na sukces - serial
16:40 Celownik
17:00 Teleexpress
17:25 Plebania - serial
17:55 Klan - serial
18:35 Jaka to melodia?
19:10 Noddy w krainie zabawek
19:30 Wiadomości

20:25
1920. Wojna i miłość - serial

Józef wypytuje Jadwigę o rodziców. Ma nadzieję, że jego przypuszczenia są omyłkowe.Kontrwywiad ma dowody i dla pewności przygotowuje fałszywe dane.

21:25 Operacja "Życie" - dokument
22:05 Tygrys po sąsiedzku - dokument
23:20 Druga strona medalu - film fabularny
00:55 Dead Fish - film fabularny
02:40 Serial fabularny - serial
03:35 Notacje - dokument

TVP 2

05:55 M.A.S.H. - serial
06:35 Egzamin z życia - serial
07:30 Na dobre i na złe - serial
08:30 Pytanie na śniadanie
10:55 Aleja gwiazd - rozrywka
11:20 Telezakupy
11:50 Szansa na sukces - rozryw.
12:55 Na wariackich papierach - serial
13:50 Licencja na wychowanie - serial
14:25 Barwy szczęścia - serial
15:00 M jak miłość - serial
16:00 Panorama - świat
16:15 Gorący temat - publicystyka
16:30 Czas honoru - serial
17:25 Jeden z dziesięciu - rozryw.
18:00 Panorama
18:25 Sport-telegram
18:40 Bitwa na głosy - z planu - rozrywka
19:00 Licencja na wychowanie - serial
19:35 Sąsiedzi - serial
20:10 Barwy szczęścia - serial
20:45 Rodzinka.pl - serial

21:10
Rodzinka.pl - serial

Natalia próbuje nauczyć Kubę podstaw gramatyki języka polskiego, co okazuje się nie lada wyzwaniem. A Ludwik chciałby w spokoju obejrzeć dokument o mnichach.

21:50 Twarda laska - film fab.
23:35 Kryminalne zagadki Las Vegas - serial
00:30 Dr House - serial
01:25 Prywatny Rubens za sto milionów - dokument
02:30 Trapez - serial
03:40 Ali G Indahouse - film fabularny

Polsat

05:00 Wstawaj! Gramy!
06:00 Nowy dzień z Polsat News
07:15 TV market
07:30 Przygody Animków - serial
08:30 Scooby Doo, gdzie jesteś?
09:00 Rodzina zastępcza plus
10:00 Daleko od noszy - serial
10:30 Świat według Kiepskich - serial
11:00 Malanowski i Partnerzy - serial
11:30 Linia życia - serial
12:00 Dom nie do poznania - rozrywka
13:00 Ostry dyżur - serial
14:00 Pierwsza miłość - serial
14:45 Trudne sprawy - serial
15:50 Wydarzenia
16:15 Interwencja
16:30 Malanowski i Partnerzy
17:00 Dlaczego ja? - serial
18:00 Pierwsza miłość - serial
18:50 Wydarzenia
19:30 Linia życia - serial
20:00 Świat według Kiepskich
20:25 Liga Mistrzów

20:45
Tottenham Hotspur - Real Madryt

Ostatniego dnia ćwierćfinałowej fazy Ligi Mistrzów rozegrane zostaną dwa spotkania: Tottenham Hotspur–Real Madryt i Schalke 04 Gelsenkirchen–Inter Mediolan.

22:45 Liga Mistrzów
23:00 Liga Mistrzów
23:45 Zawiść - film fabularny, Obsada: Ben Stiller, Jack Black, Rachel Weisz
01:50 Teraz ty - serial
02:20 Teraz ty - serial
02:50 Program interaktywny - rozrywka

tvn

05:40 Uwaga!
06:00 Mango - Telezakupy
07:00 Granie na śniadanie - rozrywka
07:50 Epitafia katyńskie - dokument
08:00 Prosto w serce - serial
08:30 Dzień dobry TVN
11:00 Na Wspólnej - serial
11:35 Granie na ekranie - rozrywka
12:10 Mango - Telezakupy
12:40 Sąd rodzinny - serial
13:40 W-11 wydział śledczy - serial
14:20 Detektywi - serial
14:55 Detektyw Monk - serial
15:55 Rozmowy w toku - talk show
16:55 Sędzia Anna Maria Wesołowska - serial
17:55 Prosto w serce - serial
18:25 Detektywi - serial
19:00 Fakty
19:50 Uwaga!
20:05 Na Wspólnej - serial

20:45
W-11 wydział śledczy - serial

Program jest połączeniem fabularnej treści i dokumentalnych środków wyrazu. W rolach głównych występują policjanci, prokuratorzy, prawnicy, technicy i lekarze.

21:30 You can dance - Po prostu tańcz! - rozrywka
23:10 Blade - wieczny łowca - film fabularny
01:35 Szymon Majewski Show - rozrywka
02:35 Arkana magii - rozrywka
03:55 Rozmowy w toku - talk show

4

04:15 TV market
05:00 Dekoratornia - film telewizyjny
05:20 Zbuntowani - serial
06:10 Muzyczne listy - muzyka
07:15 Słoneczny patrol - serial
08:20 Dziewczyny z fortuną - rozrywka
09:20 Morze miłości - serial, Obsada: Zuria Vega, Mario Cimarro, Mariana Seoane, Ninel Conde, Erika Buenfil, Juan Ferrara, María Sorté
10:20 Osaczona - serial
11:20 Nie igraj z aniołem - serial
12:20 Muzyczne listy - muzyka
13:30 Kinomaniak - kultura
14:00 Dziewczyny z fortuną - rozrywka
15:00 Galileo
16:00 Osaczona - serial
17:00 Nie igraj z aniołem - serial
18:00 Różowa pantera - serial
18:30 Różowa pantera - serial
19:00 Morze miłości - serial

20:00
Czyściciel - film fabularny

Jake budzi się w pokoju hotelowym. Znajduje obok siebie martwego człowieka i walizkę z 250 tys. dolarów. Nie pamięta, kim jest, jak się nazywa i co robi w hotelu.

21:55 Kontrola lotów - film fabularny
00:10 Manchester United - Chelsea Londyn
02:10 Kłamczuch - rozrywka
03:05 Muzyczne listy - muzyka
03:55 Kinomaniak - kultura, Polska 2005

Czwartek

TVP 1

08:25 Samochodzik i templariusze - serial
09:05 Domisie - dla dzieci
09:35 Koszmarny Karolek - serial
09:50 Psie opowieści, czyli ochy i fochy - dla dzieci
10:05 Małgosia i buciki - serial
10:35 Baranek Shaun - serial
10:45 My, wy, oni
11:20 Telezakupy
12:00 Wiadomości
12:10 Agrobiznes
12:40 Siódme niebo - serial
13:40 Plebania - serial
14:10 Klan - serial
14:40 Kabaretowe hity
15:00 Wiadomości
15:15 Jaka to melodia?
15:50 Moda na sukces - serial
16:40 Celownik
17:00 Teleexpress
17:25 Plebania - serial
17:55 Klan - serial
18:35 Jaka to melodia?
19:10 Księżycowy miś - serial
19:30 Wiadomości

20:25
Ojciec Mateusz - serial

Możejko próbuje umówić się z Justyną. Jednak kobieta wyjeżdża za miasto pracować nad dokumentami z nowym prawnikiem, Markiem Podgórskim.

21:25 Sprawa dla reportera - dokument
22:20 Aż poleje się krew - film fabularny
01:05 Lokatorka - film fabularny
03:15 Detoks - serial
03:55 Zagadkowa Jedynka - rozrywka

TVP 2

06:30 Egzamin z życia - serial
07:30 Na dobre i na złe - serial
08:30 Pytanie na śniadanie
10:50 Aleja gwiazd - rozrywka
11:15 Telezakupy
11:45 Kabaretowa scena Dwójki
12:40 Na wariackich papierach - serial
13:35 Licencja na wychowanie - serial
14:10 Barwy szczęścia - serial
14:45 Zmiennicy - serial
16:00 Panorama - świat
16:15 Gorący temat - publicystyka
16:30 Czas honoru - serial
17:25 Gilotyna - rozrywka
18:00 Panorama
18:25 Sport-telegram
18:40 Bitwa na głosy - z planu - rozrywka
19:00 Licencja na wychowanie - serial
19:30 Kocham Cię, Polsko! - kulisy - dokument
19:35 Sąsiedzi - serial
20:10 Barwy szczęścia - serial

20:45
Dr House - serial

Zespół House'a diagnozuje młodego mężczyznę, który został obwołany geniuszem, lecz porzucił karierę fizyka, żeby pracować jako kurier.

21:45 Instynkt - serial
22:40 Siostra Jackie - serial
23:20 Program publicystyczny - publicystyka
00:10 Kocham kino - kultura
00:40 Casablanca Driver - film fabularny
02:15 Nie oplataj mnie - dok.
03:25 Tajemnica Enigmy - serial

Polsat

06:00 Nowy dzień z Polsat News
07:15 TV market
07:30 Kudłały i Scooby Doo na tropie - serial
08:00 Miś Yogi - serial
08:30 Nowe przygody Scooby'ego - serial
09:00 Rodzina zastępcza plus
10:00 Daleko od noszy - serial
10:30 Świat według Kiepskich
11:00 Malanowski i Partnerzy - serial
11:30 Linia życia - serial
12:00 Dom nie do poznania - rozrywka
13:00 Ostry dyżur - serial
14:00 Pierwsza miłość - serial
14:45 Trudne sprawy - serial
15:50 Wydarzenia
16:15 Interwencja
16:30 Malanowski i Partnerzy - serial
17:00 Dlaczego ja? - serial
18:00 Pierwsza miłość - serial
18:50 Wydarzenia
19:30 Linia życia - serial

20:00
CSI: Kryminalne zagadki Nowego Jorku - serial

14-letni Nicky został postrzelony i w stanie krytycznym trafił na ostry dyżur. Jego młodszy brat, był świadkiem napadu,gdy wracali ze szkoły, ktoś zaatakował Nicky'ego.

21:00 Hotel 52 - serial
22:00 Szpilki na Giewoncie - serial, Obsada: Magdalena Schejbal, Krzysztof Wieszczek
23:00 Kobiecy Klub Zbrodni - serial
00:00 Program interaktywny - rozrywka

tvn

04:50 Nic straconego
05:40 Uwaga!
06:00 Mango - Telezakupy
07:00 Granie na śniadanie
07:50 Epitafia katyńskie - dok.
08:00 Prosto w serce - serial
08:30 Dzień dobry TVN
11:00 Na Wspólnej - serial
11:35 Granie na ekranie - rozrywka
12:10 Mango - Telezakupy
12:40 Sędzia Anna Maria Wesołowska - serial
13:40 W-11 wydział śledczy - serial
14:20 Detektywi - serial
14:55 Detektyw Monk - serial
15:55 Rozmowy w toku
16:55 Sąd rodzinny - serial
17:55 Prosto w serce - serial
18:25 Detektywi - serial
19:00 Fakty
19:50 Uwaga!
20:05 Na Wspólnej - serial
20:45 W-11 wydział śledczy - serial

21:30
Królestwo - film fabularny

W saudyjskim Rijadzie dochodzi do ataku terrorystycznego na terenie osiedla zamieszkanego przez zachodnich pracowników kompanii naftowych.

23:40 Bez śladu - serial
00:40 Multikino - kultura
01:05 Mentalista - serial
02:05 Arkana magii - rozrywka
03:25 Uwaga!
03:45 Rozmowy w toku - talk show

4

04:20 TV market
06:10 Muzyczne listy - muzyka
07:15 Słoneczny patrol - serial
08:20 Dziewczyny z fortuną - rozrywka
09:20 Morze miłości - serial
10:20 Osaczona - serial
11:20 Nie igraj z aniołem - serial
12:20 TV market
12:55 VIP- kultura program kulturalno-rozrywkowy podsumowujący najciekawsze wydarzenia minionego tygodnia ze świata show-biznesu
13:30 Dekoratornia - film telewizyjny
14:00 Dziewczyny z fortuną - rozrywka
15:00 Galileo
16:00 Osaczona - serial
17:00 Nie igraj z aniołem - serial
18:00 Różowa pantera - serial
18:30 Różowa pantera - serial
19:00 Morze miłości - serial

20:00
Galileo - pr.popularnonaukowy

Widzowie dowiedzą się, jak powstawały zbroje średniowiecznych rycerzy, jak wytwarzany jest węgiel drzewny do grillów oraz jaką drogę muszą przebyć banany.

21:00 PSV Eindhoven - Benfica Lizbona - piłka nożna
23:00 CSI: Kryminalne zagadki Miami - serial
23:55 Magazyn Ligi Europejskiej
00:30 STOP Drogówka

Wyglądać seksownie tak jak ona

Anna Dereszowska chyba jeszcze nie zaliczyła modowej wpadki. Aktorka wie co w modzie piszczy i zawsze ma na sobie to co stosowne do danej chwili.

Matki Adamczyka i Czartoryskiej nawet się nie znają

Matki Adamczyka i Czartoryskiej nie miały jeszcze okazji ze soba rozmawiać. To mało optymistyczna prognoza na przyszłość, zwłaszcza dla pary z dwuletnim stażem.

Piątek

TVP 1

06:00 Kawa czy herbata?
08:10 Polityka przy kawie
08:20 Z Jedynką po drodze
08:35 Kacper - serial
09:05 Samochodzik i templariusze - serial
09:45 Zaczarowane baletki - film fabularny
11:20 Telezakupy
12:00 Wiadomości
12:10 Agrobiznes
12:40 Siódme niebo - serial
13:40 Plebania - serial
14:10 Klan - serial
14:40 Kabaretowe hity
15:00 Wiadomości
15:10 Pogoda
15:15 Jaka to melodia?
15:50 Moda na sukces - seria
16:40 Celownik
17:00 Teleexpress
17:25 Plebania - serial
17:55 Klan - serial
18:35 Jaka to melodia?
19:10 Stacyjkowo - serial
19:30 Wiadomości
20:25
Ciało - film fabularny

Pociągiem z Krakowa do Sopotu jedzie Goldi, mało rozgarnięty złodziejaszek. W przedziale zastaje śpiącego Woltera, który, jak się okazuje, nie żyje.

22:10 Terminator: Kroniki Sary Connor - serial
23:05 Mroczne opowieści - film fabularny
00:45 Weekendowy magazyn filmowy - kultura
01:15 Rosenstrasse - film fabularny
03:40 Parada oszustów - serial

TVP 2

04:45 Sherlock Holmes i doktor Watson - serial
05:05 Wyznania - dokument
06:05 M.A.S.H. - serial
06:35 Egzamin z życia - serial
07:30 Na dobre i na złe - serial
08:30 Pytanie na śniadanie
10:50 Aleja gwiazd - rozrywka
11:10 Pogotowie modowe
11:30 Akcja - stylizacja
11:55 Kabaretowy Klub Dwójki
12:55 Na wariackich papierach - serial
13:50 Licencja na wychowanie - serial
14:25 Barwy szczęścia - serial
15:00 Instynkt - serial
16:00 Panorama - świat
16:15 Gorący temat - publicystyka
16:30 Czas honoru - serial
17:25 Gilotyna - rozrywka
18:00 Panorama
18:25 Sport-telegram
18:40 Kabaretowy Klub Dwójki
19:00 Zaklinacz dusz - serial
20:05 Na dobre i na złe - serial
21:10
Kocham Cię, Polsko! - rozrywka

Program poszerza wiedzę o Polsce. Śledząc zmagania gwiazd biorących udział w quizach i zagadkach muzycznych, widz pogłębia wiadomości na temat ojczyzny.

22:50 Trójka uciekinierów - film fabularny
00:35 Zabójstwo naszej matki - film fabularny
02:15 Kopciuszek - serial
02:40 Kopciuszek - serial
03:05 Spokojnie, tatuśku - film fabularny, USA 1989

Polsat

05:00 Wstawaj! Gramy!
06:00 Nowy dzień z Polsat News
07:15 TV market
07:30 Pies Huckleberry - serial
08:00 Tom i Jerry - serial
08:30 Scooby Doo, gdzie jesteś? - serial
09:00 Rodzina zastępcza plus - serial
10:00 Daleko od noszy - serial
10:30 Świat według Kiepskich
11:00 Malanowski i Partnerzy - serial
11:30 Linia życia - serial
12:00 Dom nie do poznania - rozrywka
13:00 Ostry dyżur - serial
14:00 Pierwsza miłość - serial
14:45 Trudne sprawy - serial
15:50 Wydarzenia
16:15 Interwencja
16:30 Malanowski i Partnerzy
17:00 Dlaczego ja? - serial
18:00 Pierwsza miłość - serial
18:50 Wydarzenia
19:30 Linia życia - serial
20:00
Krowy na wypasie - film fabularny

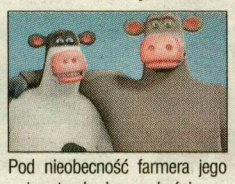

Pod nieobecność farmera jego zwierzęta chodzą na dwóch nogach, mówią ludzkim głosem, oglądają telewizję i urządzają imprezy w stodole.

21:50 Wilk - film fabularny, Obsada: Jack Nicholson, Michelle Pfeiffer, James Spader, Kate Nelligan, Richard Jenkins, Christopher Plummer
00:20 Rytm - film fabularny
02:10 Program interaktywny - rozrywka

tvn

04:25 Nic straconego
05:05 Nic straconego
05:40 Uwaga!
06:00 Mango - Telezakupy
07:00 Granie na śniadanie - rozrywka
07:50 Epitafia katyńskie - dokument
08:00 Prosto w serce - serial
08:30 Dzień dobry TVN
11:00 Na Wspólnej - serial
11:35 Granie na ekranie
12:10 Mango - Telezakupy
12:40 Sąd rodzinny - serial
13:40 W-11 wydział śledczy - serial
14:20 Detektywi - serial
14:55 Detektyw Monk - serial
15:55 Rozmowy w toku - talk show
16:55 Sędzia Anna Maria Wesołowska - serial
17:55 Prosto w serce - serial
18:25 Detektywi - serial
19:00 Fakty
19:50 Uwaga!
20:00
Lejdis - film fabularny

Cztery mieszkające w dużym mieście młode kobiety zmagają się z problemami w życiu osobistym. Każda z nich ma powody, by nie czuć się szczęśliwa.

22:55 Matrix Rewolucje - film fabularny, Australia/USA 2003
01:30 Kuba Wojewódzki - talk show
02:30 Uwaga!
02:50 Arkana magii - rozrywka, Polska 2011

4

05:05 TV market
06:00 Muzyczne listy - muzyka
07:10 Słoneczny patrol - serial, Obsada: David Hasselhoff, David Chokachi, Carmen Electra, Jeremy Jackson, Kelly Packard, Traci Bingham, Marliece Andrada
08:15 Dziewczyny z fortuną - rozrywka
09:15 Morze miłości - serial
10:15 Osaczona - serial
11:15 Nie igraj z aniołem - serial
12:15 Muzyczne listy - muzyka
13:25 Nieposkromiona Australia - dokument
14:00 Dziewczyny z fortuną - rozrywka
15:00 Galileo
16:00 Osaczona - serial
17:00 Nie igraj z aniołem - serial
18:00 Różowa pantera - serial
18:30 Różowa pantera - serial
19:00 Galileo Extra
20:00
CSI: Kryminalne zagadki Miami - serial

Podczas łowów na bagnach jednego z myśliwych atakuje grizzly, śmiertelnie go raniąc. Na kamizelce ofiary śledczy odkrywają substancję, która wabi niedźwiedzie.

21:00 CSI: Kryminalne zagadki Miami - serial
22:00 Ice Road Truckers: Drogi śmierci - dokument
23:05 Erotic Encounters - film fabularny
01:00 CSI: Kryminalne zagadki Miami - serial
02:00 Rozstanie - film fabularny

Nowości filmowe VIDEO

VIDEOWORLD
otwarte codziennie 10:00 - 22:00
ul. Wojska Polskiego 5
www.videoworld.pl

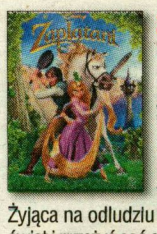

Zaplątani
Flynn, uroczy awanturnik ścigany przez rozbójników, znajduje schronienie w opuszczonej wieży. Spotyka tam piękną i pełną temperamentu Roszpunkę, dziewczynę, której złote włosy mają magiczną moc. Żyjąca na odludziu księżniczka marzy, by poznać świat i przeżyć coś ekscytującego. Czarujący łotrzyk Flynn staje się jej przepustką do wolności...

Paranormal Activity 2
Daniel i Kristi przywitali nowego członka swojej rodziny, w ich domu zaczęła siać spustoszenie demoniczna siła. Nieznana moc rozdarła ich idealny świat na strzępy zamieniając go w koszmar, z którego nie można uciec. Zobacz, co zarejestrowały zamontowane w domu kamery. Pożegnaj się ze snem ostrzegają krytycy.

Łatwa dziewczyna
Olive, przykładna uczennica, przypadkiem staje się ofiarą swego własnego kłamstewka na temat rzekomej utraty dziewictwa. Podczas gdy cała szkoła huczy od plotek, dziewczyna zaczyna dostrzegać podobieństwa między jej sytuacją, a życiem Hester Prynne – bohaterki książki „Szkarłatna litera", którą właśnie omawia na lekcji.

KINO CHEMIK Kędzierzyn-Koźle
KĘDZIERZYN-KOŹLE ALEJA JANA PAWŁA II 27 TEL./FAX: 483 29 25
Repertuar od 8 do 14 kwietnia 2011

SALA SAMOBÓJCÓW
thriller, romans, animowany, POLSKA, od 15 lat, 14,-zł.

Dominik to zwyczajny chłopak. Ma wielu znajomych, najładniejszą dziewczynę w szkole, bogatych rodziców, pieniądze na ciuchy, gadżety, imprezy i pewnego dnia jeden pocałunek zmienia wszystko. "Ona" zaczepia go w sieci. Jest intrygująca, niebezpieczna, przebiegła. Wprowadza go do "Sali samobójców", miejsca, z którego nie ma ucieczki. Dominik, w pułapce własnych uczuć, wplątany w śmiertelną intrygę, straci to, co w życiu najcenniejsze…

Pt	So	Nd	Pn	Wt	Śr	Cz
20:00	20:00	20:00		20:00	20:00	20:00

HOP
(familijny, komedia, USA, b/o, 14,- zł. POLSKA WERSJA JĘZYKOWA)

Animacja realizowana przez producentów "Epoki lodowcowej".

Pewnego wieczoru wielkanocny zajączek zostaje potrącony przez samochód . Złamana noga sprawia, że zajączek nie może podjąć swoich świątecznych obowiązków. Aby ocalić Wielkanoc, do działania zostaje zmuszony sprawca wypadku.

Pt	So	Nd	Pn	Wt	Śr	Cz
16:00 18:00	16:00 18:00	16:00 18:00		16:00 18:00	16:00 18:00	16:00 18:00

HOROSKOP na 7DNI

BARAN 21.III - 20.IV
Macie teraz najlepszy dla siebie czas, ponieważ Słońce przyświeca równo nad Waszym znakiem. Poczujecie, że możecie przenosić góry, a wszystkie problemy zaczynają się wreszcie układać.

BYK 20. IV - 20. V
Wiosenne słońce obudzi w Was romantyczną naturę. Poczujecie, że kochacie cały świat i taki stan ducha potrwa jeszcze przez najbliższe dni, dzięki czemu zyskacie nowych przyjaciół.

BLIŹNIĘTA 21. V - 21. VI
Jeśli ostatnimi czasy zaniedbywaliście partnerów z powodu nadmiaru pracy, wybierzcie się razem na wiosenną wycieczkę gdzieś na łono natury. Wspólnie spędzony czas zaleczy wszelkie rany.

RAK 22. VI - 22. VII
Tak jak większość znaków, tak i Was, z powodu cudownych dni wiosennych, ogarnie miłosny nastrój. Jeśli jesteście bez pary, macie teraz szansę spotkać kogoś interesującego na swojej drodze.

LEW 23.VII - 23. VIII
W najbliższym tygodniu być może ktoś bliski powierzy Wam swoją tajemnicę dotycząca romansu lub innych spraw sercowych. Dla dobra Waszego przyjaciela lepiej będzie nie dzielić się tymi informacjami z innymi przyjaciółmi.

PANNA 24 .VIII - 22. IX
Zbliżający się tydzień będzie dla Was dość ciężki i będziecie musieli uporządkować zaległe sprawy. Na domiar obowiązki zawodowe niepodziewanie spiętrzą się i niespodziewanie skomplikują.

WAGA 23. IX - 23. X
Romanse, flirty i miłosne przygody będą Wam teraz w głowie. Wszystko w porządku, ale pod warunkiem, że nie wplączesz się w jakiś trójkąt. Gwiazdy przestrzegają przed takim ryzykiem.

SKORPION 24. X - 22. XI
Kwietniowe słońce za oknem sprawi, że nie będziecie mogli usiedzieć w miejscu. Jeśli tylko nadarzy się taka okazja, spakujecie torbę podróżną i wyruszycie na małą choćby wycieczkę w gronie najbliższych przyjaciół czy sympatii.

STRZELEC 23. XI - 21. XII
Za sprawą Saturna poczujecie, że największym szczęściem jest rodzina i wszystko, co się z nią wiąże. Dlatego to właśnie jej poświęcicie swój wolny czas i zabierzecie dzieci do parku rozrywki.

KOZIOROŻEC 22. XII - 20. I
Osoby spod Waszego znaku nie będą się wyróżniać na tle innych przedstawicieli Zodiaku i w Waszym sercu zapanuje wiosenny nastrój. I choć to niecodzienne dla Was, zwolnicie tempo życia.

WODNIK 21. I - 19. II
Wśród natłoku wielu spraw, które teraz Was dopadną być może nie zauważacie, że w pobliżu jest ktoś, kto już od dawna spogląda z podziwem na Was i czeka na choćby najmniejszy znak zachęty.

RYBY 20. II -20. III
Ryby nabiorą teraz wigoru, ponieważ niedawno zaczął się Wasz rok astrologiczny i macie teraz sporo energii oraz pomysłów na życie. Zrealizujcie, więc, wszystkie nowe i zaległe plany.

usługi i handel

FIRMOWI
BOXING SPORTSWEAR
Nowo otwarte sklep z odzieżą sportową, oraz akcesoriami do sportów walki MMA
- najniższe ceny
- ciągłe promocje
- wysoka jakość
- stałe dostawy

EVERLAST
LONSDALE
UMBRO
KELTON
PROFESSIONAL FIGHTER
DRAGON SPORTS

Reńska Wieś, ul.Kozielska 6
Kędzierzyn-Koźle, ul.Matejki 4
tel. +48 506 969 241
WWW.FIRMOWI.COM

Sprzedaż oraz montaż podłóg
tel.: 77 550 71 37
www.salon-podlogi.pl

Heaven & Hell
Komis/Skup
Masz rzeczy/ przedmioty, które przekładasz z miejsca na miejsce i najchętniej byś się ich pozbył???
np.: telefony komórkowe, sprzęt RTV i AGD, stare żyrandole, sztućce, porcelana, biżuteria i inne przedmioty
Jednym słowem wszystko!!!
Zadzwoń!!!
660 893 139

MIEJSKI ZAKŁAD CMENTARNY
kompleksowe usługi pogrzebowe po najniższych cenach
Kędzierzyn-Koźle ul.Bałtycka 2
tel.77 483 40 76 (do 15:30),77 483 55 41 (po 15:30); 0 602 620 338

SunNet
ENERGIA ODNAWIALNA
- sprzedaż i montaż kolektorów słonecznych i pomp ciepła
- doradztwo w zakresie źródeł energii odnawialnej
- audyty energetyczne

VIESSMANN HEWALEX wolf

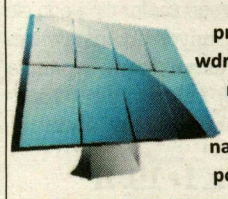

projekty
wdrożenia
nadzór
serwis
naprawa
pomiary

Reńska Wieś, ul.Kozielska 6
Kędzierzyn-Koźle, ul. Matejki 4
tel. +48 506 969 241
www.sunnet-opolskie.pl

CAŁODOBOWA POMOC drogowa.
Tel.721.721.139.

KARCHER CZYSZCZENIE
dywanów i tapicerek.
Tel.606.219.995

Kędzierzyn-Koźle ul. Harcerska 13 (skrzyż. z ul. Wojska Polskiego) **tel. 77/4-810-820**
KURSOR
SERWIS LAPTOPÓW oraz MONITORÓW LED I LCD

NAPRAWA PRALEK zmywarek, kuchni. Tel.604.436.657, 77.482.96.77

NOWOCZESNE SYSTEMY CENTRALNEGO Ogrzewania Kotły węglowe gazowe instalacje gazowe wodno kanalizacyjne sprzedaż montaż gwarancja tel.508.508.329

PEMA- instalacje WOD.KAN. i.C.O. Tel.507.795.755.

PIANINO - STROJENIE. Tel.662.046.560.

PROFESJONALNE SPRZĄTANIE domów i biur, czyszczenie karcherem: dywanów, wykładzin, mebli tapicerowanych. Tel.601.863.223.

PRZEPROWADZKI Tel.606.715.217

PRZEWÓZ OSÓB I PACZEK Polska, Niemcy, Holandia, okolicznościowe w kraju (6-osób). Tel.600.676.955.

SKUTECZNE ODSZKODOWANIA, pomoc prawna Tel.795.000.120

TAPICERSTWO RASZOWA, transport i wycena gratis, tel. 609.048.263, 77.46.357.84

UPRAWNIENIA BUDOWLANE
Tel.782.898.689

ZŁOTO SKUP. Tel.518.840.364.

CYKLINOWANIE, ODNAWIANIE podłóg i schodów, malowanie ścian. Tel.77.483.34.38, 606.397.331

remontowe

TANIE MALOWANIE, tapetowanie - Tel.501.853.952

TANIO PODDASZA, głądzie, malowanie, panele, docieplenia, drzwi. Tel.506.510.674

nieruchomości

SPRZEDAM BAJKOLANDIĘ
695 550 338

DO SPRZEDANIA MIESZKANIE 4-pokojowe w kamienicy w Koźlu. Tel.696.447.278.

MAGNOLIA HOUSE NIERUCHOMOŚCI
Licencja Nr 13797

1.Mieszk. 3-pok., II p., 61m2, os.Koźle	200.000
2.Mieszk. 4-pok., III p., 71m2, os.Śródmieście	120.000
3.Mieszk. 2-pok., III p., 49m2, os.Koźle	150.000
4.Mieszk. 3-pok., IX p., 56m2, os.Piasty	157.000
5.Mieszk. 1-pok., parter, 37m2, os.Pogorzelec	110.000
6.Mieszk. 2-pok., II p., 47m2, os.Kędzierzyn	140.000
7.Mieszk. 2-pok., II p., 47m2, os.Śródmieście/NDM	170.000
8.Mieszk. 2-pok., parter, 39m2, os.Pogorzelec	139.000
9.Mieszk. 2-pok., parter, 47m2, os.K. Koźle	130.000
10.Mieszk. 2-pok., IV p., 35m2, os.Pogorzelec	105.000
11.Mieszk. 3-pok., IV p., 51m2, os.Kędzierzyn	150.000
12.Mieszk. 1-pok., III p., 25m2, os.Kędzierzyn	90.000
13.Mieszk. 2-pok., parter, 39m2, os.Piasty	110.000
14.Mieszk. 2-pok., IX p., 31m2, os.Piasty	104.000
15.Mieszk. 3-pok., I p., 47m2, os.Blachownia Śl.	130.000
16.Mieszk. 3-pok., I p., 77m2, os.Śródmieście	220.000
17.mieszk. 2-pok., I p., 39m2, os.Piasty	140.000

Kędzierzyn-Koźle, ul. Matejki 9
tel. 512 120 739
magnoliahouse.nieruchomosci@gmail.com
Pełna oferta na
www.magnoliahouse.pl

DO WYNAJĘCIA LOKAL handlowy 150m²
w centrum Koźla przy ul.Piastowskiej.
Tel.77.482.65.20, 501.258.783

DO WYNAJĘCIA MIESZKANIE 3-pokojowe na osiedlu Wschód. Umeblowane, podwyższony standard. Tel.774.831.730

DOM 114m², 6 pok., do remontu, 5ar, Bierawa, 105 000zł, www.kamel.nieruchomosci.pl oferta 298. Tel.793.244.001.

DOM GŁUBCZYCE/GROBNIKI, 150m², 1ha, standard podwyższony, 270000zł, www.kamel.nieruchomosci.pl. oferta 216. Tel.503.420.090.

KAWALERKA DO WYNAJĘCIA w Koźlu osobom bezdzietnym, od 30 kwietnia Tel.697.144.558

MIESZKANIE 1PKŁ, 25m², piętro4/4, Koźle, 72000zł, www.kamel.nieruchomosci.pl oferta 242. Tel.503.420.090.

MIESZKANIE 2PKŁ, 36m², piętro2/4, Koźle, 105000zł, www.kamel.nieruchomosci.pl, oferta 144. Tel.503.420.090.

SPRZEDAM DZIAŁKĘ budowlaną 0,28h z możliwością podziału. Tel.600.484.372

SPRZEDAM DZIAŁKĘ ogrodową w Koźlu Tel.601.747.162

SPRZEDAM LUB ZAMIENIĘ na mniejsze 2-pokojowe mieszkanie, 56m² w Głogówku. Tel.606.335.587.

SPRZEDAM MIESZKANIE 4 pokoje, 77m², Pogorzelec Tel.782.348.909

SPRZEDAM MIESZKANIE 4pok., 84m², os.Piastów Tel.660.590.396

SPRZEDAM MIESZKANIE os.Piastów 75m², I piętro, balkon. Na wrzesień. Tel.668.847.450

SPRZEDAM MIESZKANIE w Koźlu, do zamieszkania. Tel.663.911.170.

TANIO SPRZEDAM działkę budowlaną 13,85ar w Cisowej. Tel.724.463.513

SPRZEDAM MIESZKANIE
WŁASNOŚCIOWE 36m², 2 pokoje, osiedle Leśna. Tel.503.393.916

SPRZEDAM MIESZKANIE, 2pokojowe, osiedle Piastów Wschód. Tel.508.367.782

SZUKAM DO WYNAJĘCIA mieszkanie 3-pokojowe lub więcej w Kędzierzynie-Koźlu. Tel.669.003.094

ZAMIENIĘ KOMFORTOWE, wyremontowane mieszkanie 108 m² Ip 4 pokoje w Blachowni na dwa mniejsze lub na jedno z dopłatą, Tel.505.105.991

motoryzacja

STANGUM
- opony osobowe i ciężarowe
- montaż, wyważanie
- prostowanie felg
- sezonowe przechowywanie opon
- mechanika samochodowa

Kędzierzyn-Koźle, ul. Dunikowskiego 24
Tel.: 77 482 96 08

KUPIĘ KAŻDY SAMOCHÓD
stan obojętny płatność gotówką
500 046 623

SKUP SAMOCHODÓW
CAŁE - USZKODZONE
DO WYREJESTROWANIA
SPRZEDAŻ CZĘŚCI SAMOCHODOWYCH

KRAPKOWICE
UL.OPOLSKA 65
TEL. 601 817 932
ZDZIESZOWICE
UL.KOLEJOWA 1
TEL. 723 10 33 03
MILPOL

SKUP SAMOCHODÓW CAŁYCH I POWYPADKOWYCH
płacimy gotówką
Tel.886.179.848

KUPIĘ SAMOCHÓD - każdy.
Tel.506.552.792.

KUPIĘ KAŻDEGO Poloneza, również Truck. Stan obojętny, płatność gotówką. Tel.500.046.623.

SPRZEDAM KOŁA 13,14 stan bardzo dobry. Tel.606.804.770

różne

KUPIĘ KSIĄŻKI i monety. Tel.884.107.305

KUPIĘ STARE przedmioty - zegary, porcelanę, obrazy, hełmy, bagnety. Tel.884.107.305

NEW-AGE GARDEN pielęgnacja, projektowanie i urządzanie ogrodów. woj.śląskie tel.600.044.139 woj.opolskie tel.781.004.264

SPRZEDAM DRZEWO KOMINKOWE Tel.798.117.967

SPRZEDAM TANIO dachówkę ceramiczną z rozbiórki 4300 szt. z pow. dachu 180m2. Tel.77.482.62.67 lub 723.635.011.

SPRZEDAM TANIO szafkową maszynę do szycia Singer i maszynę Łucznik 414. Tel.77.482.62.67 lub 723.635.011.

CAR dom
NIERUCHOMOŚCI
K.-Koźle, pl.Wolności 6-7
ATRAKCYJNE OFERTY
www.cardom.pl

nauka

MATEMATYKA KOREPETYCJE Tel.606.971.803

POLSKI, ANGIELSKI. Tel.509.222.152.

komputery

TWORZENIE STRON INTERNETOWYCH. www.webdar.eu, tel. 695.584.866

zwierzęta

ODDAM PSA w dobre ręce. Dorosły złoty Cockerspaniel. Tel.691.728.080

towarzyskie

DO OPOLA ZAPRASZA PANÓW BLONDYNKA. MEGA BIUST 8. OPŁYWOWA FIGURA. WIEK ŚREDNI. LOKUM ZAPEWNIONE.TEL.516.254.920. Bez sms i telefonów zastrzeżonych

ZAPRASZAM PANÓW DO OPOLA NA FRYWOLNE CO NIECO. TEL.516.254.920. Bez sms i telefonów zastrzeżonych

PRAWO JAZDY
AUTO SZKOŁA Krzysztof Chajec
Tel. 077 482 2832
504 133 644
Zniżka dla uczniów!

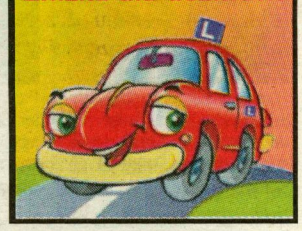

FIRMA PROJEKTOWO - WYKONAWCZA
www.KlimEnergy.pl
Oferujemy:
Usługi projektowe:
✓ projektowanie klimatyzacji, wentylacji
✓ audyt, certyfikat energetyczny nieruchomości
✓ wykonywanie stron internetowych, obsługa stron
Usługi wykonawcze:
✓ montaż, konserwacja klimatyzacji: Panasonic LG GREE Airwell
ZAPRASZAMY: - poniedziałek 14-16 - środa 14-16
Kędzierzyn (Pogorzelec), ul. Plac Gwardii Ludowej 8
e-mail: biuro@klimenergy.pl
tel. 600 462 359

Konstal PRODUCENT
GARAŻE BLASZANE BRAMY GARAŻOWE
✓ Zapewniamy transport i montaż GRATIS
✓ Sprzedaż RATALNA
✓ Działamy na terenie całego kraju

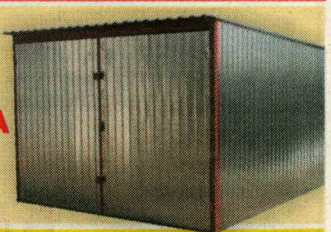

www.konstal-garaze.pl tel.: (32) 27-70-003
tel. kom: 604-397-105 tel.: (77) 55-07-011

WYŚLIJ OGŁOSZENIE DROBNE PRZEZ SMS!

Wyślij SMS-a z treścią ogłoszenia pod numer **79567**.

Prefiks musi być wpisany dokładnie jak obok i oddzielony kropką od treści

Liczba znaków (wraz ze spacjami i interpunkcją) w SMS-ie nie może przekroczyć 155.

Nie należy używać polskich czcionek np.ć,ą,ę.

Otrzymasz potwierdzenie przyjęcia lub odrzucenia ogłoszenia z naszego Biura Reklamy, które sprawdzi czy jest ono zgodne z zasadami określonymi w regulaminie przyjmowania ogłoszeń.

Twoje ogłoszenie znajdzie się w najbliższym piątkowym Tygodniku 7 Dni oraz na stronie www.tygodnik7dni.pl, jeśli wyślesz sms-a do środy, do godz. 15.00.

Regulamin wysyłania i publikowania ogłoszeń przez SMS dostępny jest w redakcji przy ul.Karola Miarki 2F

numer: 79567
prefiks: 7dni.

koszt jednej emisji 9 zł + VAT 23%

Przykładowy sms:
7dni.wynajme kawalerke 42m2 (...)

ZAKSA w finale? Czas na ostateczne rozstrzygnięcia.

SIATKÓWKA » ZAKSA najpierw wygrała 3:2, potem przegrali 0:3, ale wrócili z Rzeszowa z przewagą własnego parkietu. Teraz trzeba wygrać dwa mecze we własnej hali i finał stanie się faktem. W hali Azoty szykuje się gorący weekend!

WOJCIECH POTOCKI

Siatkarze ZAKSY wykonali na razie część planu. Po dwóch półfinałowych meczach z Resovią uzyskali przewagę własnego parkietu. Teraz wystarczy wygrać dwa najbliższe mecze u siebie i finał stanie się faktem. Nasi siatkarze obiecywali, że w Rzeszowie nie spasują i podejmą walkę o zwycięstwo. Udało im się to już w pierwszym sobotnim pojedynku. Choć przegrali pierwszego seta, to już w następnym pokazali co naprawdę potrafią. Trzy i pół tysiąca widzów w hali „Podpromie" ucichło kiedy do roboty wzięli się nasi środkowi i … Dominik Witczak. Chłop pół sezonu przestał w kwadracie dla rezerwowych, ale w najważniejszych meczach sezonu godnie zastąpił Jakuba Jarosza, który ostatnio nic wielkiego nie pokazywał. Witczak za to zdobył aż 24 punkty i był prawdziwym ojcem zwycięstwa. Nic dziwnego, że został MVP pierwszego półfinałowego meczu. Trzeba jednak podkreślić, że prezentował się cały zespół.

– Stoczyliśmy prawdziwą bitwę i zrobiliśmy krok w stronę finału – cieszył się po meczu trener Krzysztof Stelmach. – Teraz trzeba zregenerować siły i skoncentrować się na kolejnym spotkaniu – mówił.

Niestety, Dominik Witczak był cieniem wojownika, który dzień wcześniej siał popłoch w szeregach Resovii, a jego koledzy stracili gdzieś wiarę w sukces, i agresję. Gospodarze natomiast walczyli o każdą piłkę, a kontuzjowanego Gyorgy Grozera doskonale zastąpił Tomasz Józefacki. Nasi gładko przegrali dwa pierwsze sety. W trzecim pojawiła się nadzieja, bo, po atomowych serwisach Jurija Gładyra i Kuby Jarosza prowadziliśmy 18:16. W końcówce znów lepsi byli gospodarze.

– Mam pewien niedosyt, bo przy większym zaangażowaniu mogliśmy wygrać drugi mecz i nasza sytuacja byłaby znakomita – ocenił weekendowy dwumecz, prezes Kazimierz Pietrzyk. Kędzierzyńscy kibice wierzą jednak, że w piątek i sobotę w hali Azoty nie będzie wątpliwości kto jest lepszy i ZAKSA awansuje do finału.

» Wystarczy dwa razy wygrać z Resovią i finał PlusLigi stanie się faktem. Czy ZAKSA wykorzysta szansę?

Krzysztof Stelmach (po przegranej): Jest 1:1 i walka będzie trwała do samego końca. Dziś byliśmy mentalnie poza grą i to musimy jak najszybciej zmienić.

Resovia – ZAKSA 2:3 (25:19, 18:25, 18:25, 25:17, 10:15) oraz 3:0 (25:21, 25:19, 25:23), stan rywalizacji 1:1
ZAKSA: Witczak, Zagumny, Idi, Gładyr, Kaźmierczak, Ruciak, Gacek (l) oraz Czarnowski, Jarosz, Urnaut, Pilarz
Najbliższe mecze: 8. 03 godz. 18.00 i 9.04. godz. 17.00, hala Azoty

Dionizos wrócił na mistrzowski tron

SIATKÓWKA » Siatkarze Dionizosa Chemika, po wygranej 3:2 z Mr Optic wrócili na tron mistrzów miasta.

To był mecz godny finału nie Tylko amatorskich mistrzostw miasta.

– Emocje jak na mundialu – mówili rozgrzani niesamowitym finałem nieliczni znajomi zawodników. Mistrz sprzed dwóch lat Dionizos Chemik pokonał po pięciosetowym zażartym boju mistrzów Polski amatorskiej PlusLigi, Mr Optic 3:2 i wrócił na tron Zanim jednak najlepsi otrzymali medale i nagrody ufundowane przez kędzierzyński MOSiR, nieliczni kibice byli świadkami ciekawych, pojedynków Final Four. Najpierw Dionizos pokonał 3:0 OHP ŚHP, ale wynik nie oddaje tego co działo się na parkiecie. Wystarczy powiedzieć, że dwa ostatnie sety zakończyły się wynikiem 25:23. W drugim półfinale Mr Optic pokonał 3:1 Tonex. O tym kto zdobędzie brązowe medale zadecydował pojedynek OHP ŚHP z Tonexem. Wygrali ci pierwsi, ale walka trwała do samego końca, a ostatni set zakończył się wynikiem 28:26 dla OHP. Mecz o trzecie miejsce był jednak jedynie przygrywka do finału. Tu dopiero były emocje. W pierwszej partii Mr Optic wygrał 28:26, w dwóch kolejnych lepszy był Dionizos. Potem znowu do głosu doszli „Okularnicy". O mistrzostwie zadecydował więc tie-break. Optic obronił dwie piłki meczowe aż w końcu, przy stanie 15:14, Dionizos zdobył decydujący punkt. – Gratulujemy kolegom i cieszymy się ze srebrnych medali – mówił Piotr Kwaśniewski, najlepszy zawodnik wicemistrzów. – Teraz jedziemy do Katowic na pierwszy turniej amatorskiej PlusLigi. Tu mieliśmy świetne przetarcie – dodał. **WOJ**

BRENNTAG Chemia dla przemysłu Z myślą o człowieku

REKLAMA

Cała nadzieja w kadetach MMKS

Gdzie te czasy, kiedy w finałach młodzieżowych mistrzostw Polski występowali młodzicy, kadeci i juniorzy kędzierzyńskiego MMKS?

Występowali i w wracali z medalami. Teraz cieszymy się z każdego awansu na szczebel ogólnopolski. Niestety tam już trudno o sukcesy. Pierwsi odpadli juniorzy, teraz, w ostatni weekend w ich ślady poszła druga drużyna młodzików. Pojechali do Turka i w tym wielkopolskim miasteczku przegrali 0:2 z gospodarzami, 1:3 z Gwardią Wrocław, a zwycięstwo 2:1 z Tęczą Krosno Odrzańskie nie dało awansu. Dobre imię kędzierzyńskich siatkarzy ratują kadeci, którzy zajęli drugie miejsce w 1/8 finału i na początku maja, w Bydgoszczy, będą walczyć o awans do półfinałów MP. Rywale? Mocni! Chemik Bydgoszcz AZS Olsztyn i Volley Rybnik. W grze został również pierwszy zespół młodzików.

Kamil zaimponował „rzeźbą".

Jedni mówią, że kulturystyka to prosta droga do… bezpłodności, a inni nie robią nic innego tylko „rzeźbią" swoje ciało. Nawet w wieku kilkunastu lat. W Kłodzku, na Mistrzostwach Polski Szkól Ponadpodstawowych 17-letni Kamil Tanwic zdobył srebrny medal. Zawodnik reprezentuje MOSiR Kędzierzyn-Koźle.

Lekkoatleci zaczynają sezon

Już od jakiegoś czasu lekkoatleci MMKS biorą udział w zawodach na otwartych arenach. Dotychczas była to jednak rywalizacja biegaczy przełajowych.

– W piątek (29.04) zainaugurujemy sezon na stadionie Kuźniczki – poinformował nas trener Marek Skrzydlewski, który jest jednym z organizatorów „Mitingu Otwarcia Sezonu". W zawodach wystartują uczniowie szkól gimnazjalnych, którzy będą walczyć w biegach sprinterskich, na średnich i długich dystansach, a także w konkurencjach technicznych – wylicza Skrzydlewski. Zawody rozpoczną się o godz. 10.00.

MARKA NIERUCHOMOŚCI

www.marka-nieruchomosci.eu

Ul. Pamięci Sybiraków 12, 47-200 Kędzierzyn-Koźle

Biuro sprzedaży

tel. 77 482 24 50

601 562 698

OSIEDLE OWOCOWE

Osiedle owocowe
budynki mieszkalne jednorodzinne
na kameralnym zamkniętym osiedlu
zlokalizowanym w Kędzierzynie-Koźlu.
Dogodny dojazd środkami komunikacji
miejskiej. Dogodny dojazd do autostrady A4

osiedle owocowe to wymarzone miejsce
do zamieszkania zdala od zgiełku i hałasu.
Bliskie położenie względem centrum nie naraża
na długie, męczące dojazdy i stanie w korkach.
Wewnątrz osiedla parking.

oferowane domy o powierzchni ~ 80 i 100m2

300 tys.zł

350 tys.zł

DOMY JEDNORODZINNE

Budynki mieszkalne Jin-Jang
budynki mieszkalne jednorodzinne
na osiedlu zlokalizowanym
w Większycach.
Dogodny dojazd do Kędzierzyna-Koźla
za pośrednictwem obwodnicy oraz
do autostrady A4
i drogi Racibórz-Opole.

Lokalizacja w cichym osiedlu
w sąsiedztwie zabytkowego pałacu i parku.
Budynki z garażem.

oferowane domy o powierzchni ~ 130m2

450 tys.zł

JIN-JANG

L-Z

Przedsiębiorstwo
Usługowo-Budowlane
„L-Z" Sp. z o.o.

tel. 77 488-63-87, 77 488-64-69
fax 77 488-69-22

Pracownia Usług Projektowych i Wykonawstwa

studio a3

Tel/Fax: 77 481 13 43 www.studioa-3.com